

COMITÉ TECHNIQUE EAU ET AMÉNAGEMENT

Le 10 Septembre 2010



FRAFU I



Bras-Panon

Réalisation de
la 3ème tranche
de la station
d'épuration
des eaux usées

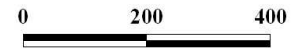
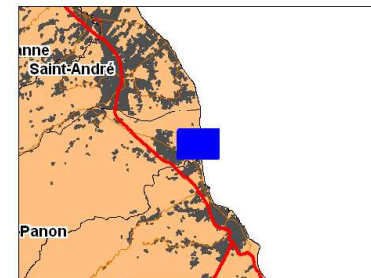

Source : DDE
Fond cartographique : © IGN BD Topo 2003



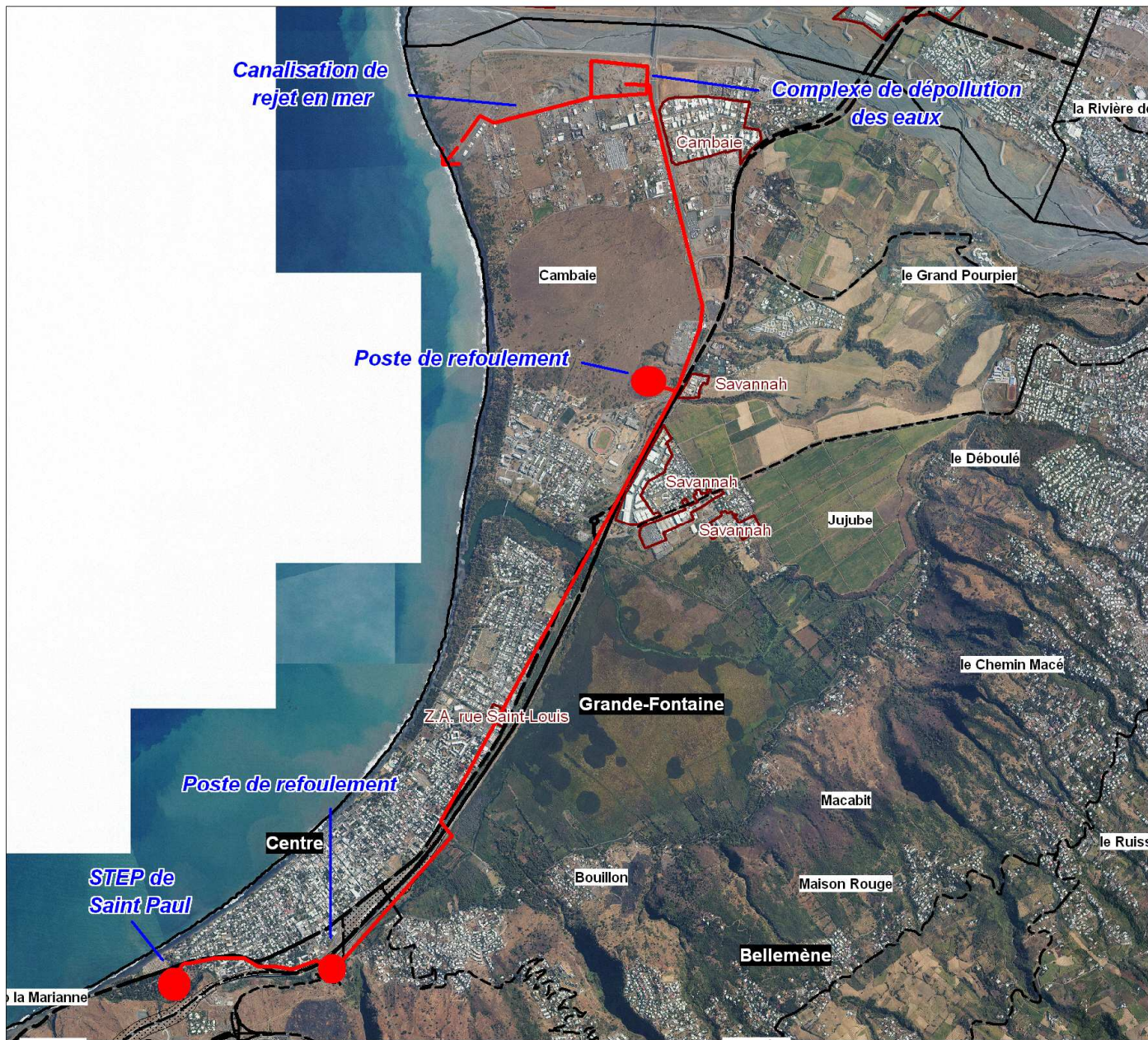

Saint-Paul

La CREOLE Réseau de transfert associé à la STEP de Cambaie

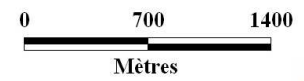
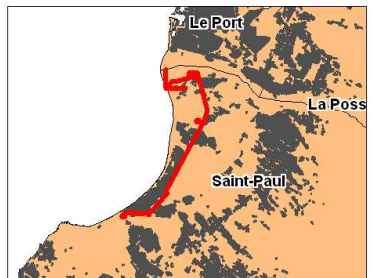

Source : DDE
Fond cartographique : © IGN BD Topo 2008



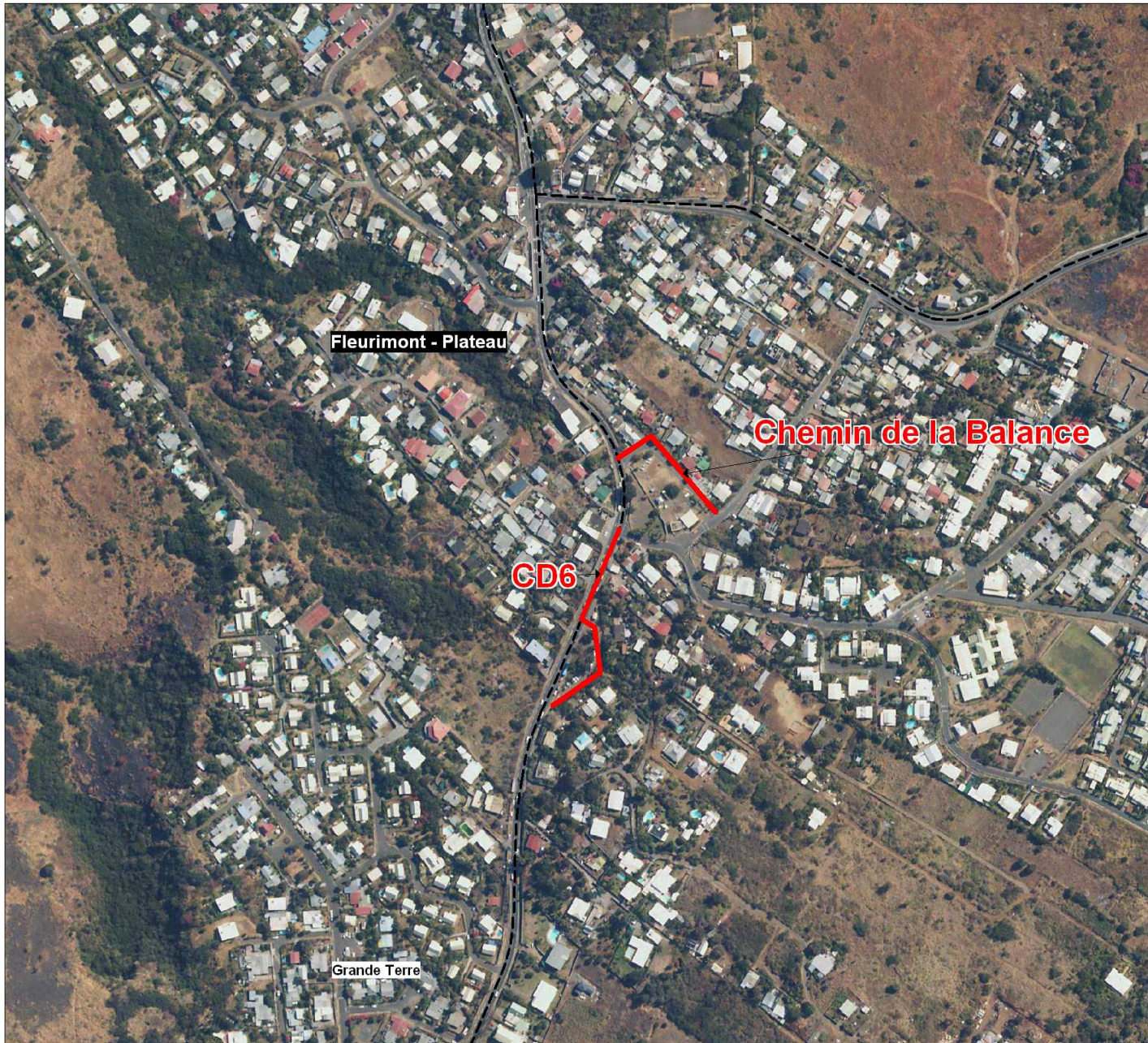

Saint-Paul

La CREOLE
Travaux d'extension
des réseaux
d'assainissement
des eaux usées
en domaine public

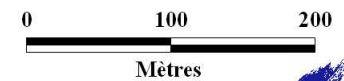
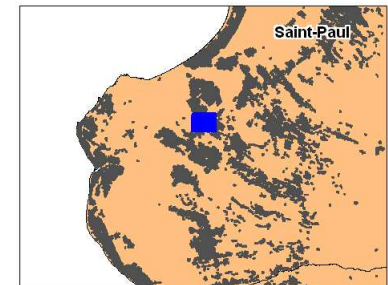

Source : DDE
Fond cartographique : © IGN BD Topo 2008



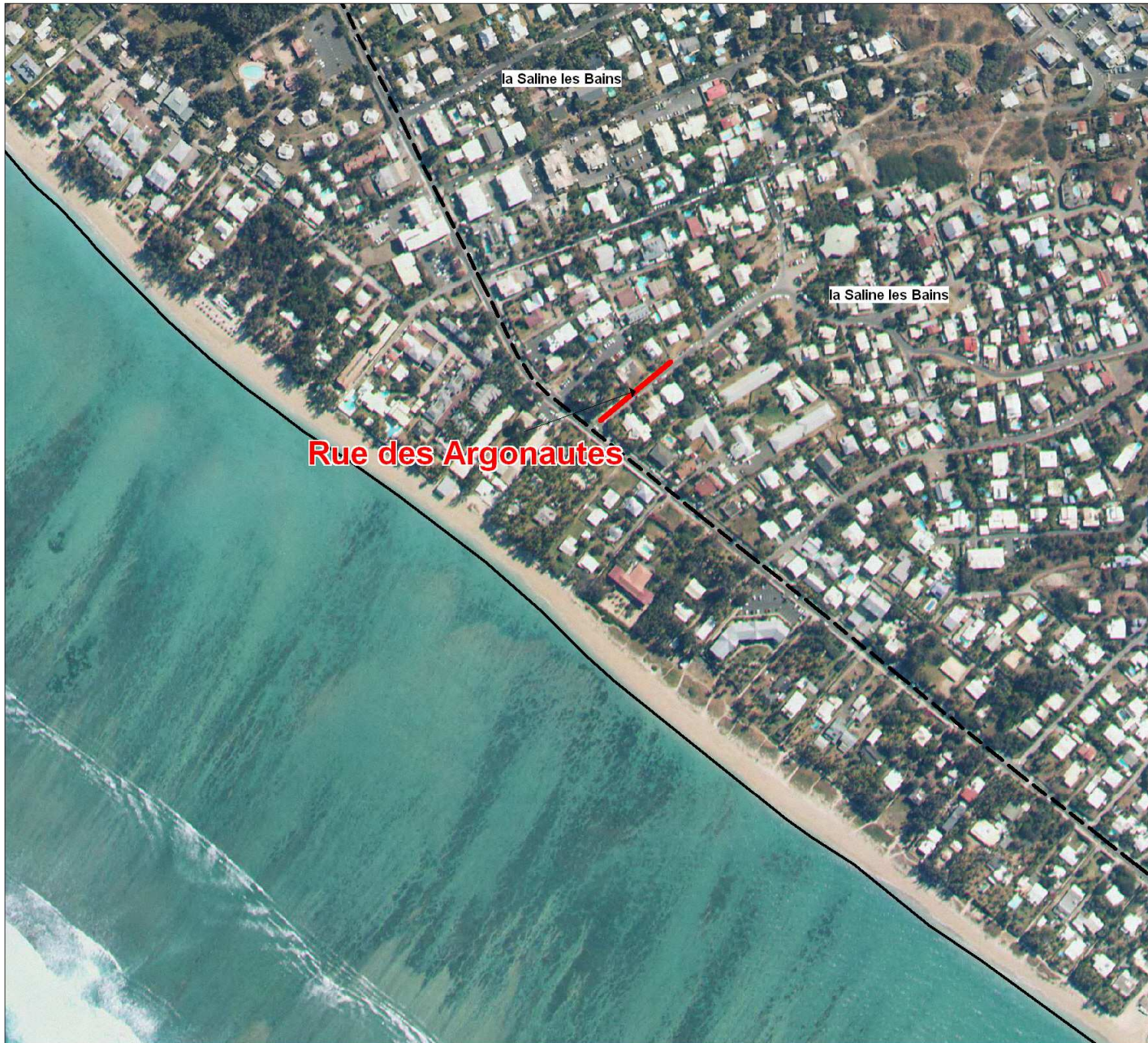

Saint-Paul

Saint Paul

**La CREOLE
Travaux d'extension
des réseaux
d'assainissement
des eaux usées
en domaine public**

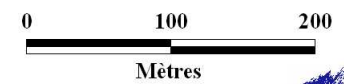
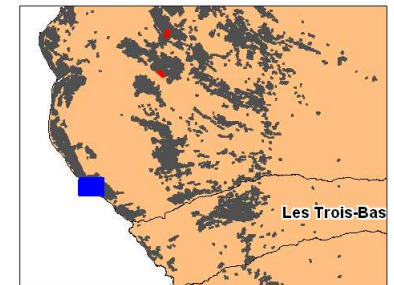

Source : DDE
Fond cartographique : © IGN BD Topo 2008



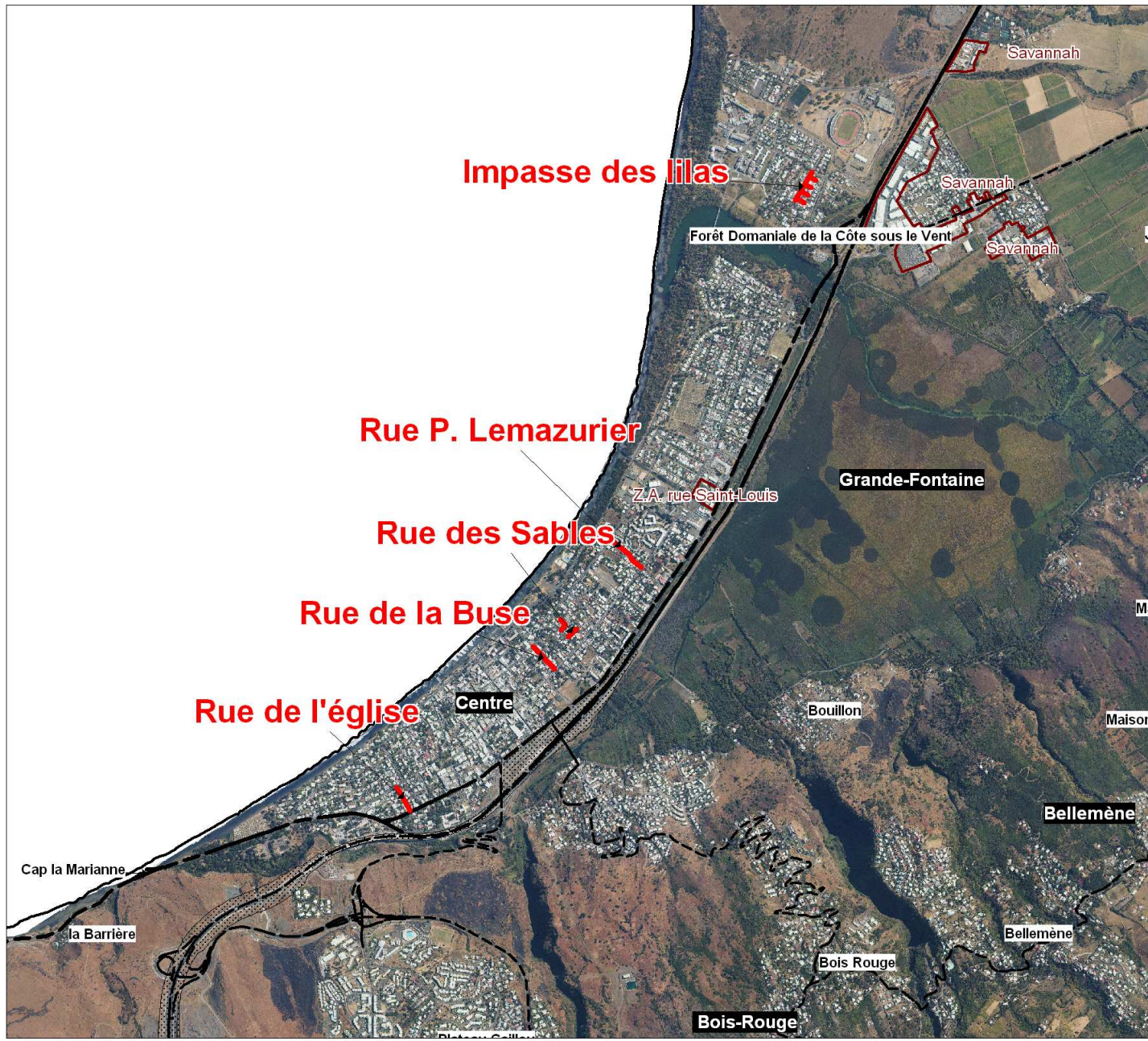

Saint-Paul

Saint Paul

**La CREOLE
Travaux d'extension
des réseaux
d'assainissement
des eaux usées
en domaine public**

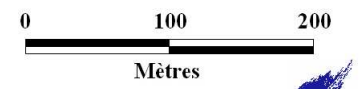
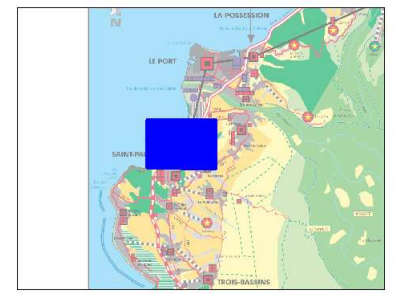
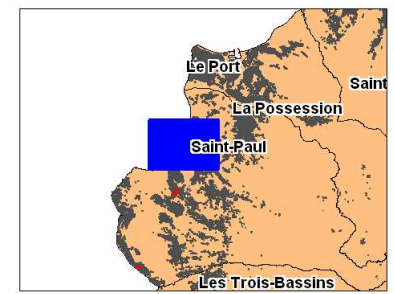

Source : DDE
Fond cartographique : © IGN BD Topo 2008





Saint-Paul

Saint Paul

**Assainissement des
eaux usées
Ch. de l'Eperon**

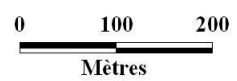
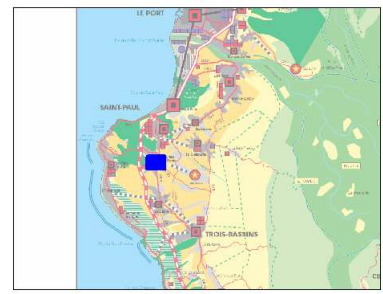
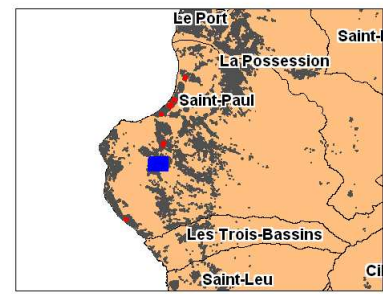

Source : DDE
Fond cartographique : © IGN BD Topo 2008



FRAFU II

Etude

(Sous mesure 1)

Réseaux secondaire en lien avec l'aménagement à vocation sociale

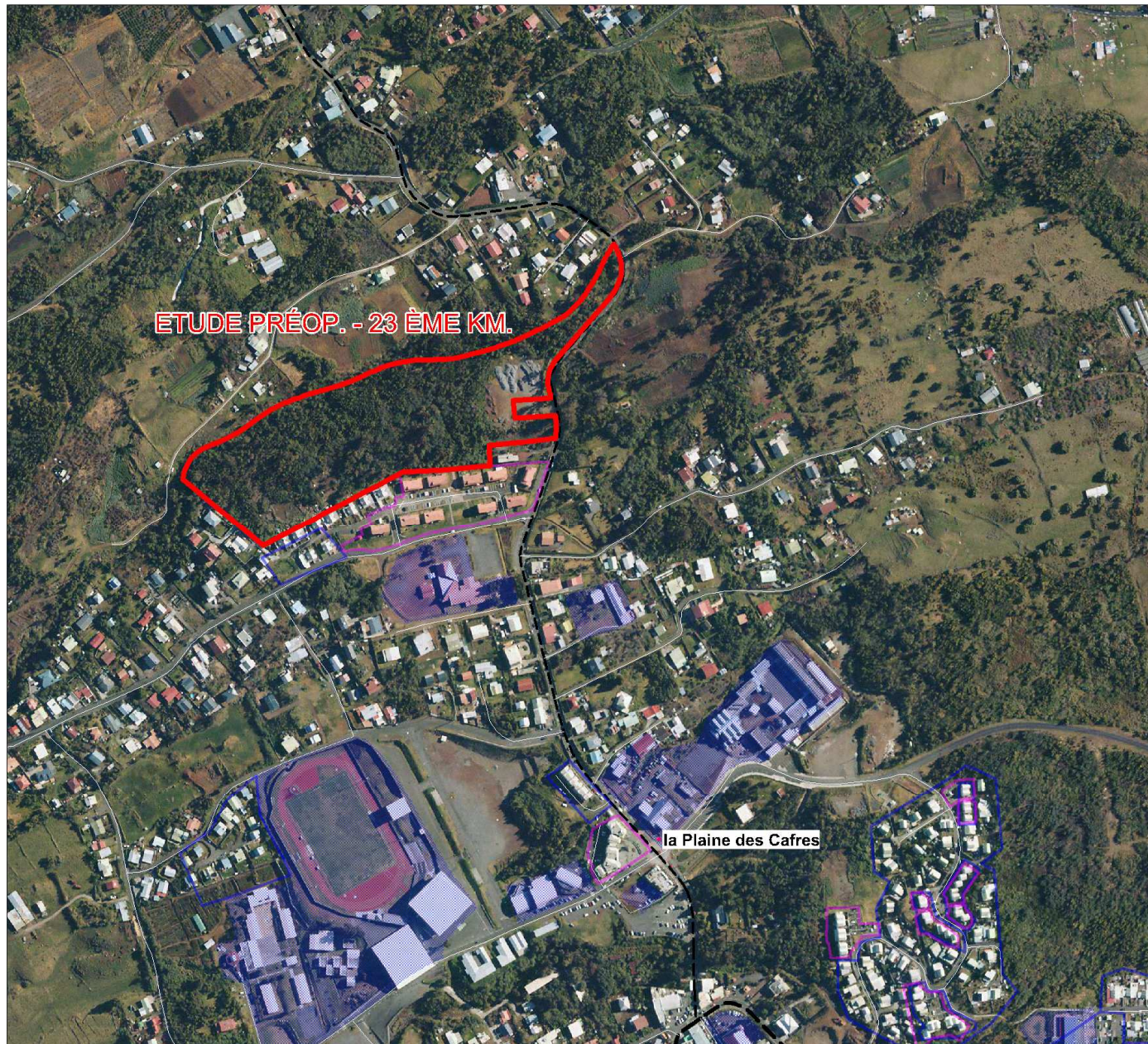

Tampon

SIDR

PEC

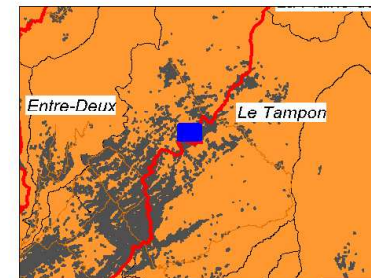

0 100 200
Mètres

Source : DDE - AGORAH - IGN BD Topo 2008
Fond cartographique : © Orthophoto 2008



Réseaux secondaire en lien avec l'aménagement à vocation sociale

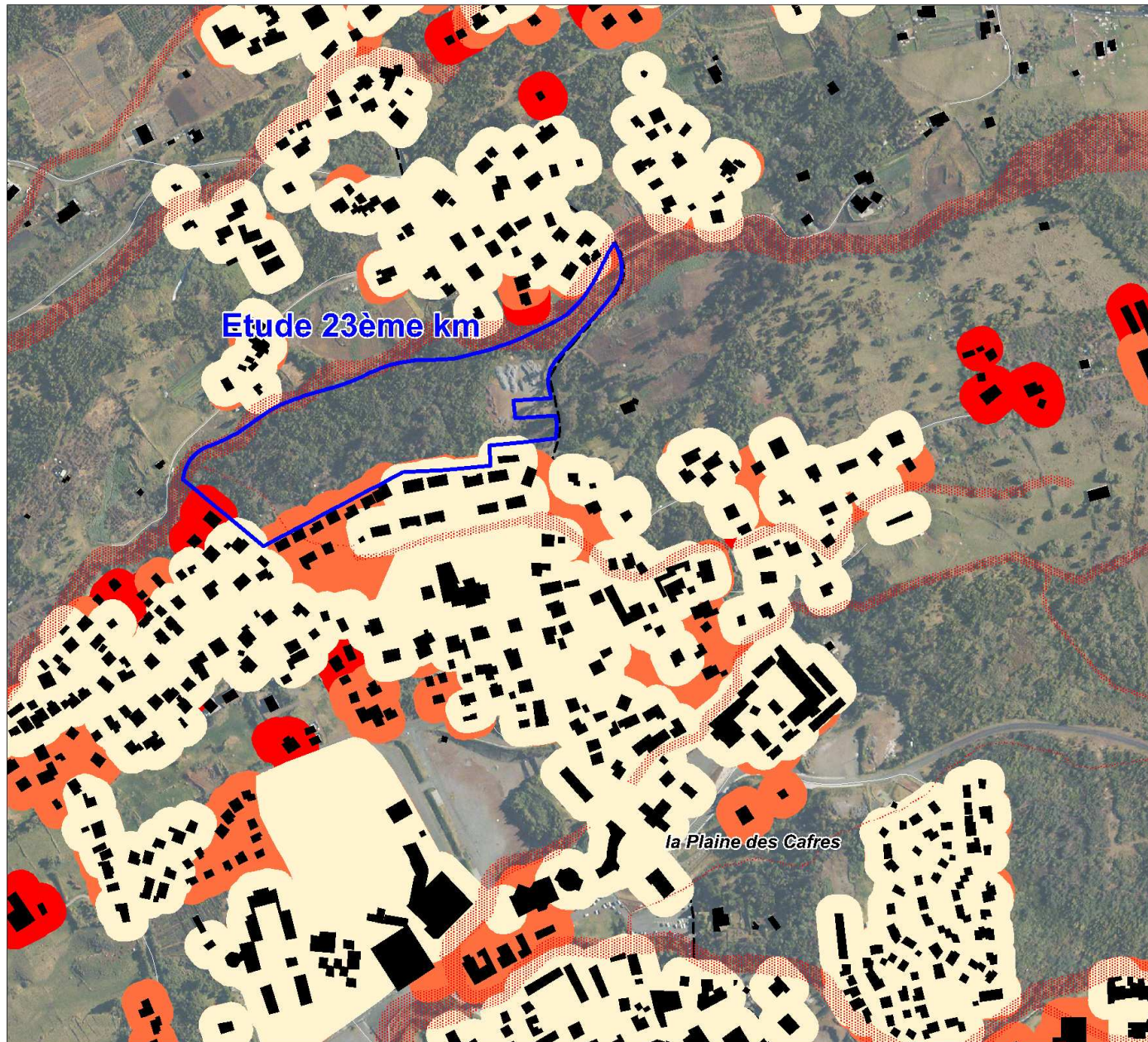

Tampon

SIDR

PEC

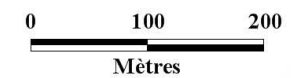
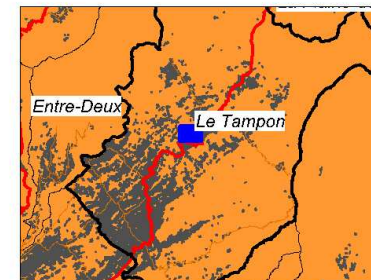

Source : DDE - AGORAH - IGN BD Topo 2008
Fond cartographique : © Orthophoto 2008



Réseaux secondaire en lien avec l'aménagement à vocation sociale



Tampon

SIDR

PEC

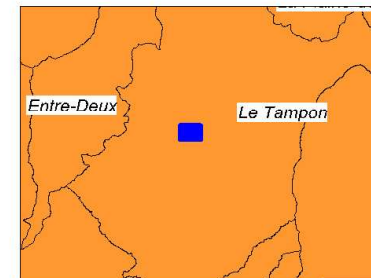

0 100 200
Mètres

Source : DDE - AGORAH - IGN BD Topo 2008
Fond cartographique : © Orthophoto 2008



Réseaux secondaire en lien avec l'aménagement à vocation sociale

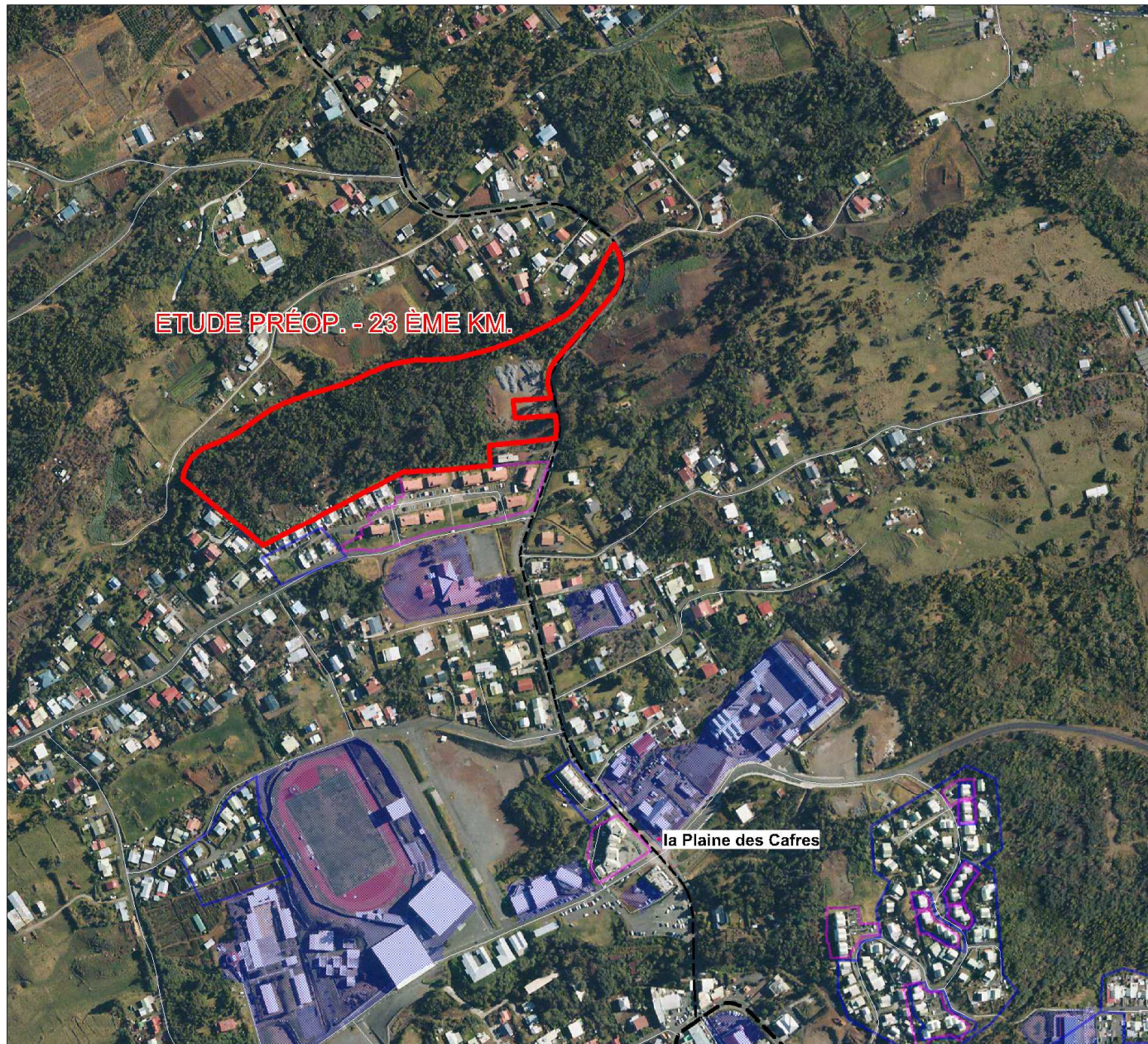

Tampon

SIDR

PEC

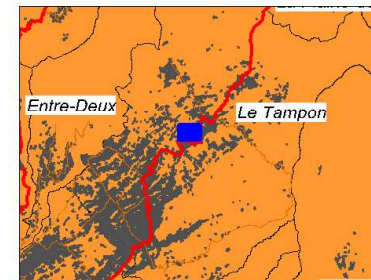

0 100 200
Mètres

Source : DDE - AGORAH - IGN BD Topo 2008
Fond cartographique : © Orthophoto 2008



Programmation

(Sous mesure 1)

Réseaux secondaire en lien avec l'aménagement à vocation sociale

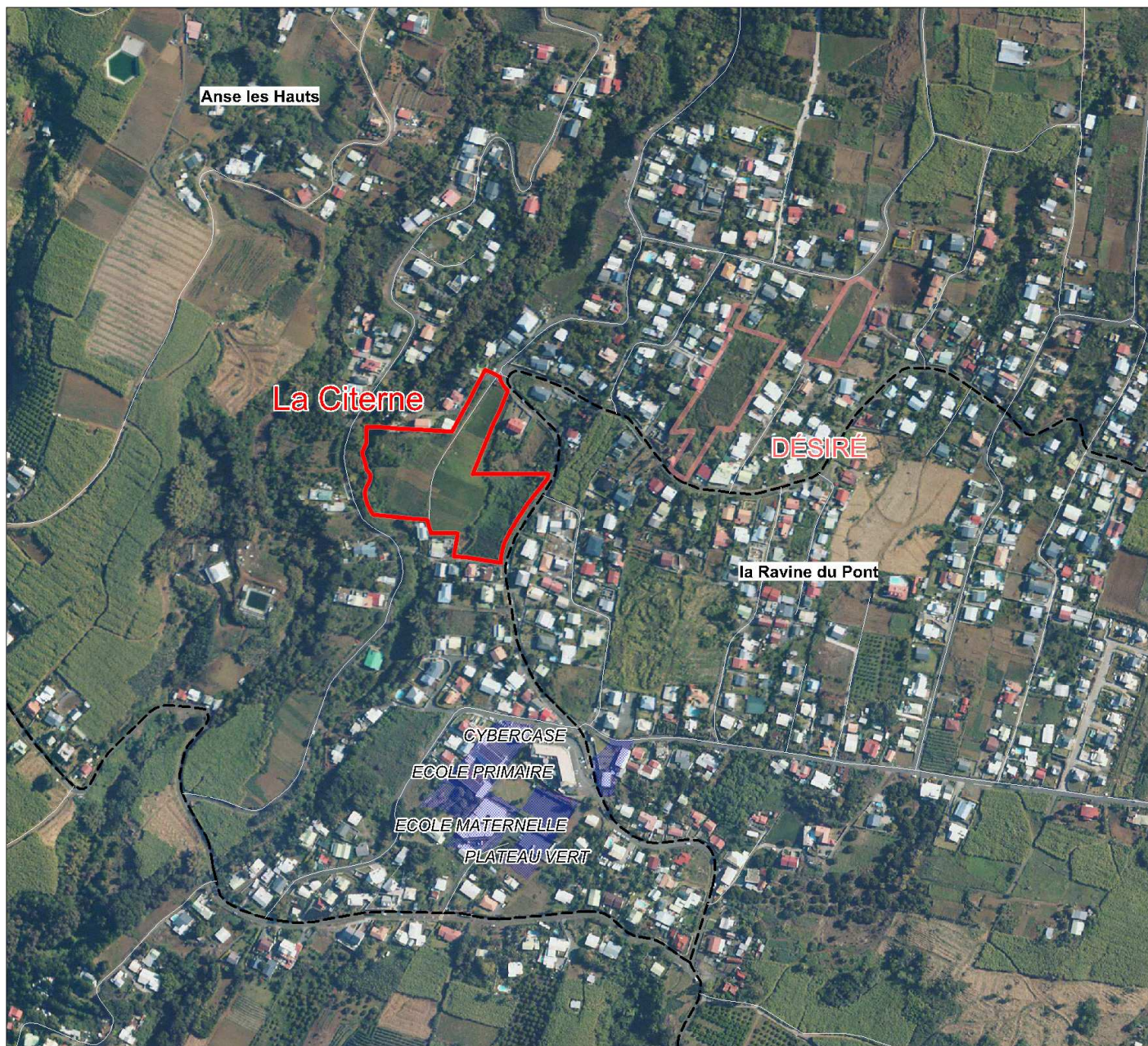

Petite-île

SHLMR

PROG

28 logts. aidés

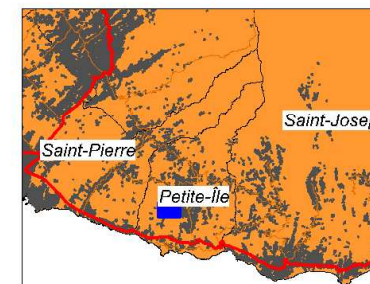

Source : DDE - AGORAH - IGN BD Topo 2008
Fond cartographique : © Orthophoto 2008



Réseaux secondaire en lien avec l'aménagement à vocation sociale

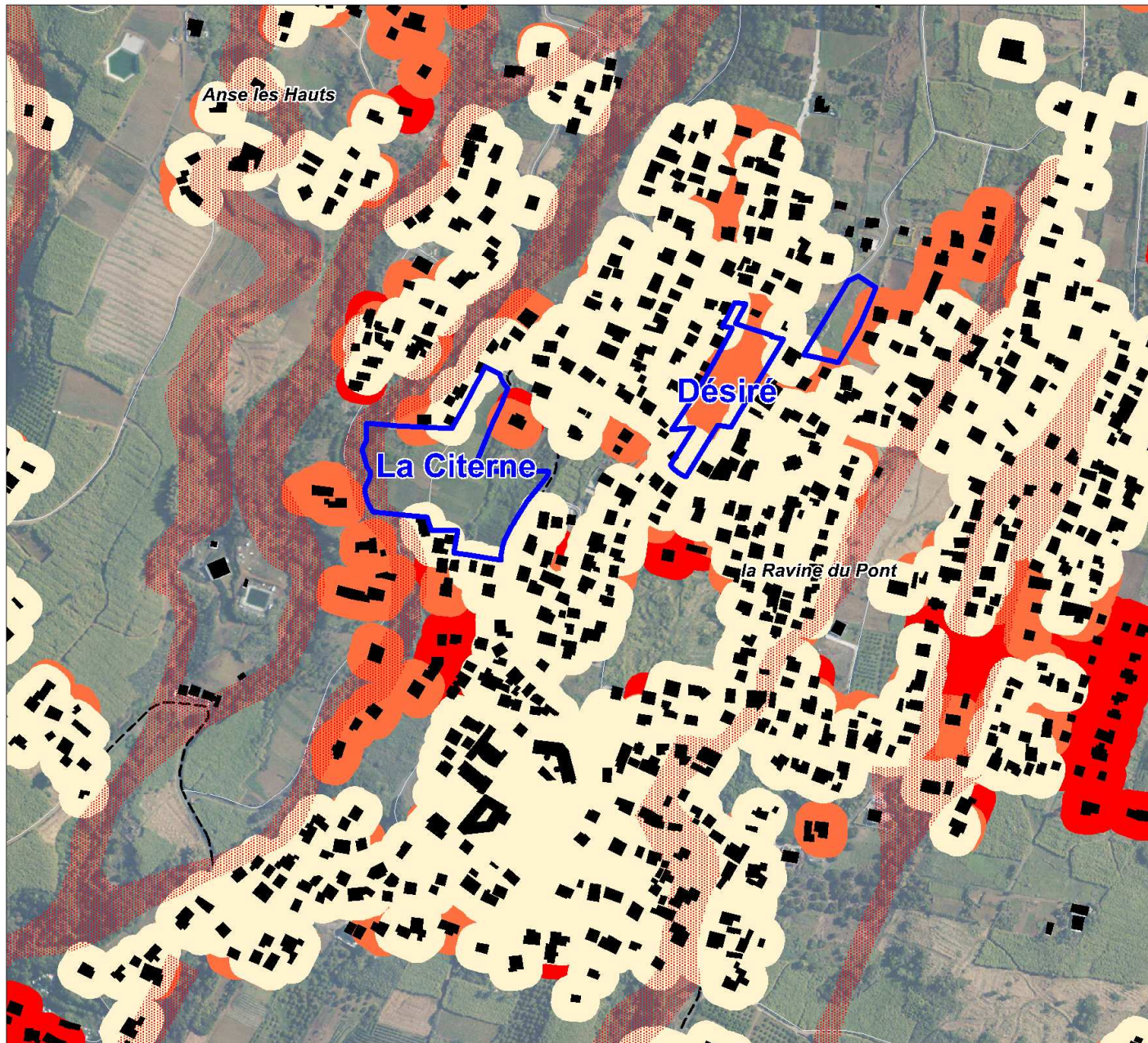

Petite-île

SHLMR

PROG

28 logts. aidés

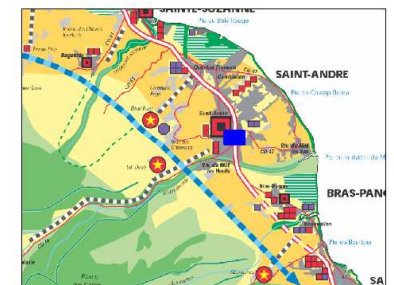
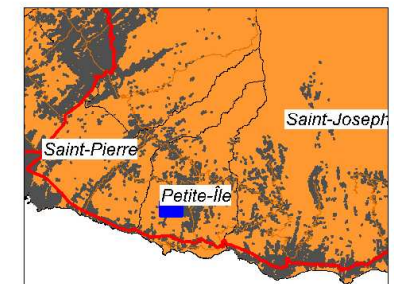

0 100 200
Mètres

Source : DDE - AGORAH - IGN BD Topo 2008
Fond cartographique : © Orthophoto 2008

Réseaux secondaire en lien avec l'aménagement à vocation sociale

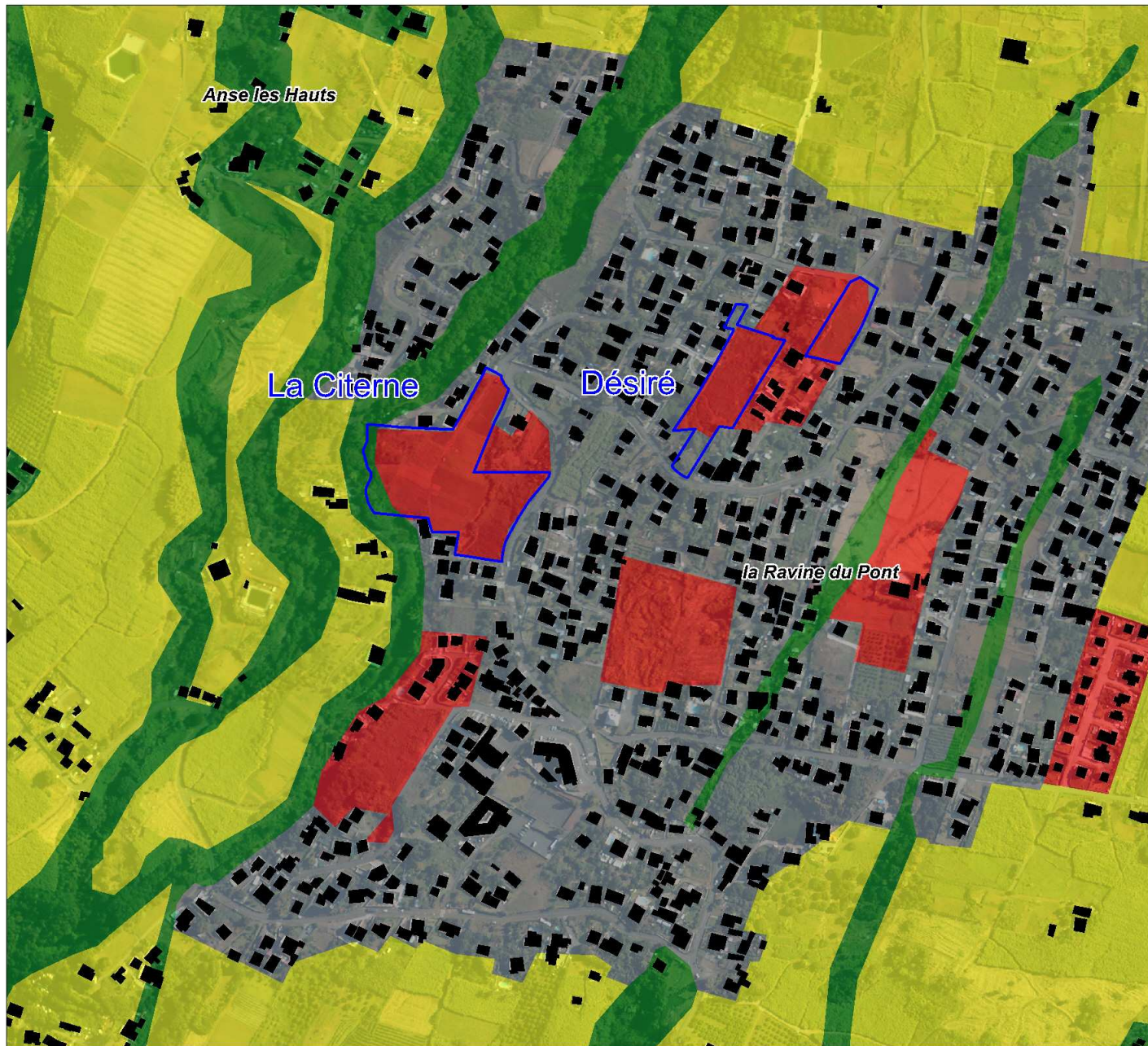

Petite-île

SHLMR

PROG

33 logts. aidés

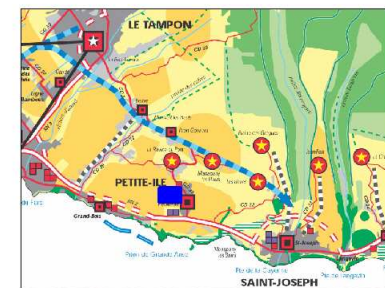
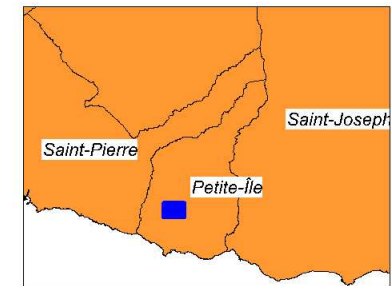

0 100 200

Mètres

Source : DDE - AGORAH - IGN BD Topo 2008
Fond cartographique : © Orthophoto 2008



Réseaux secondaire en lien avec l'aménagement à vocation sociale

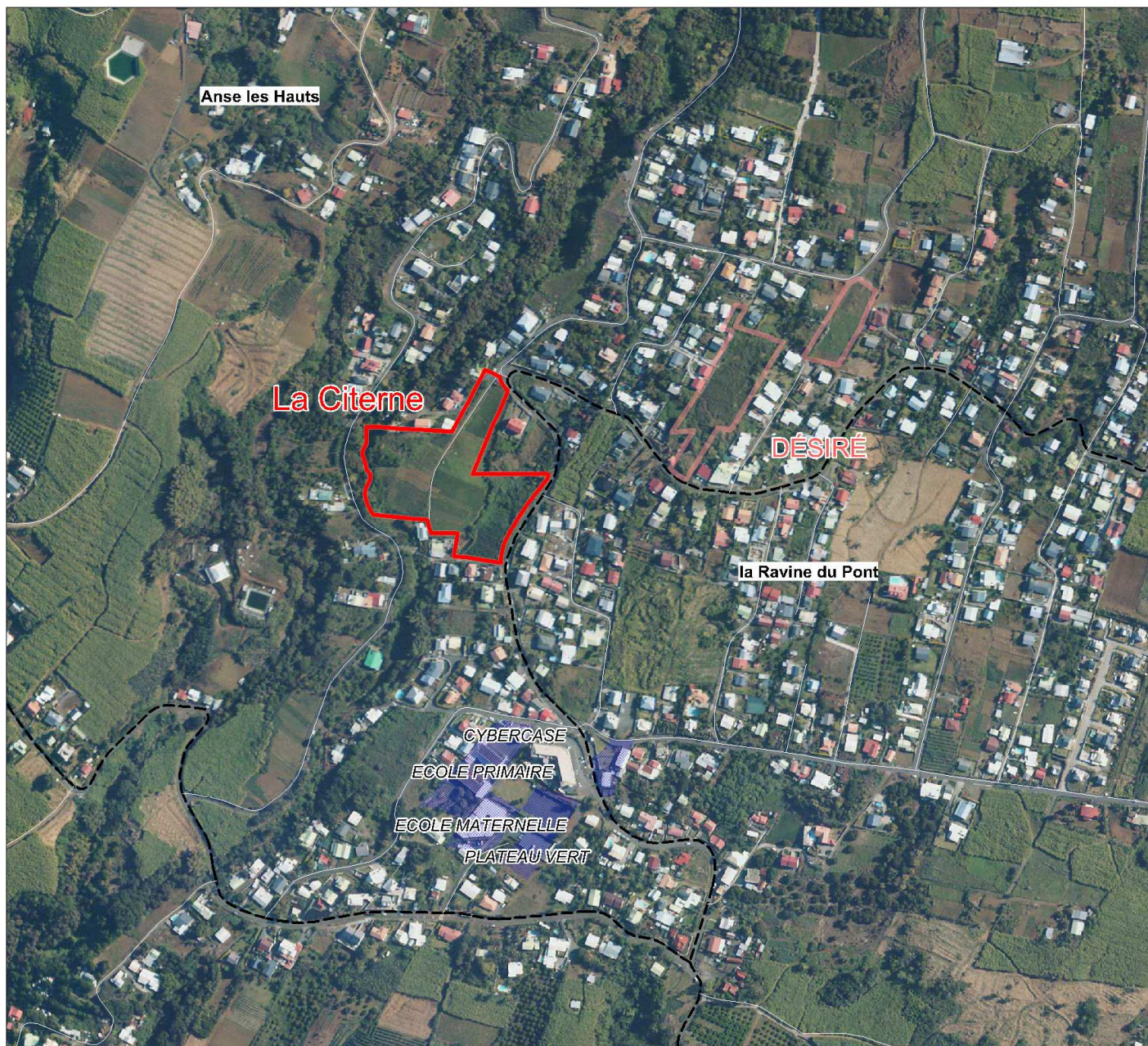

Petite-île

SHLMR

PROG

28 logts. aidés

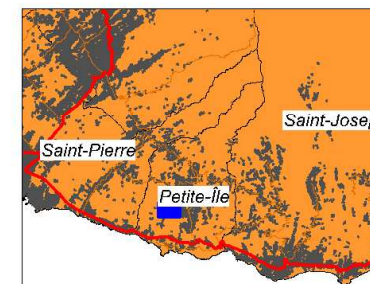

Source : DDE - AGORAH - IGN BD Topo 2008
Fond cartographique : © Orthophoto 2008



Réseaux secondaire en lien avec l'aménagement à vocation sociale

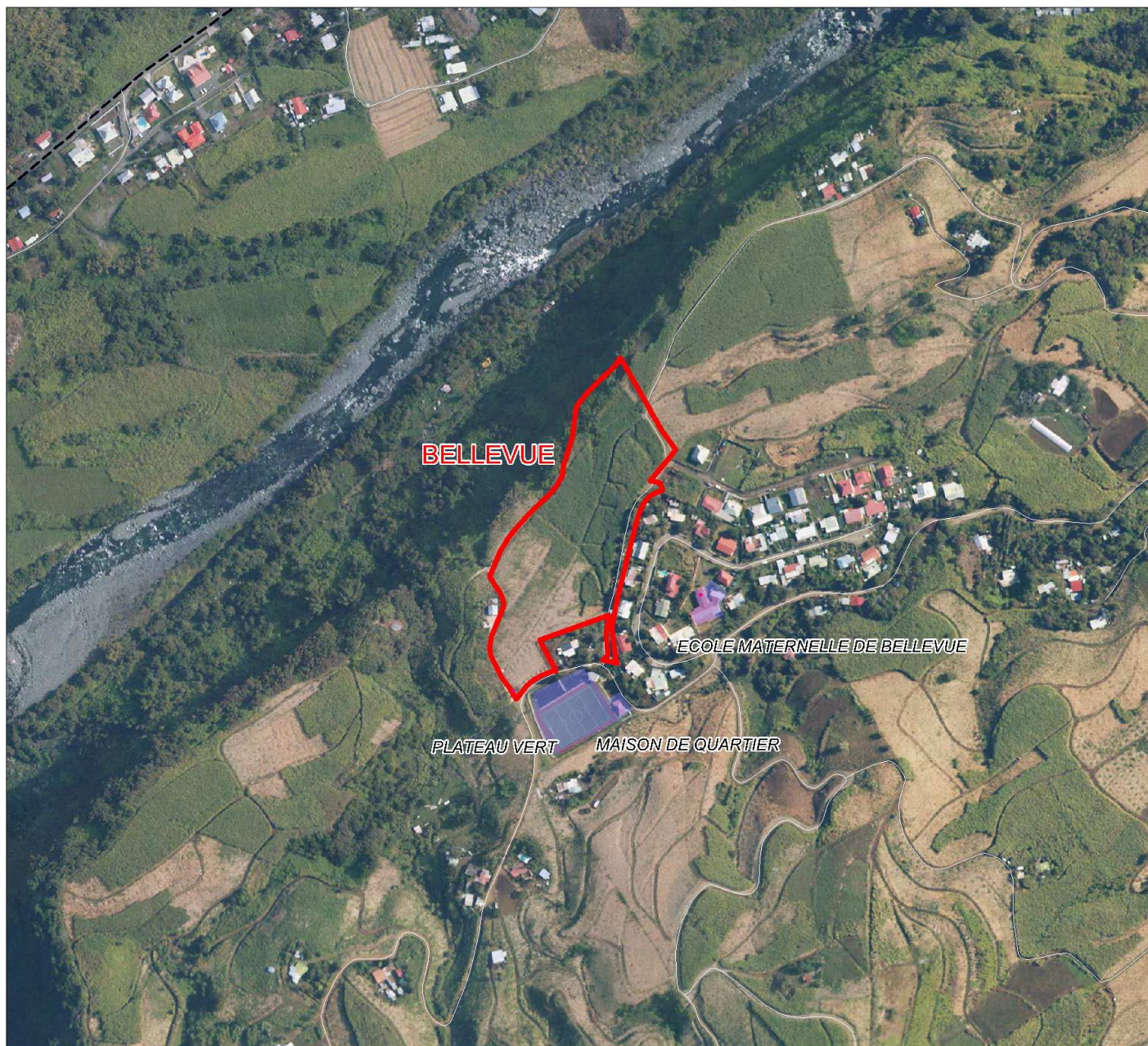

Bras-Panon

SHLMR

PROG

40 logts. aidés

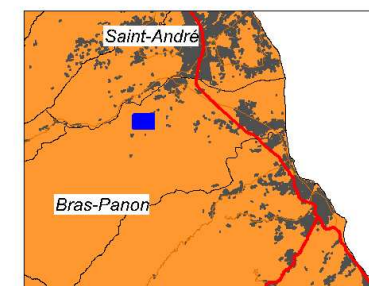

0 100 200
Mètres

Source : DDE - AGORAH - IGN BD Topo 2008
Fond cartographique : © Orthophoto 2008



Réseaux secondaire en lien avec l'aménagement à vocation sociale

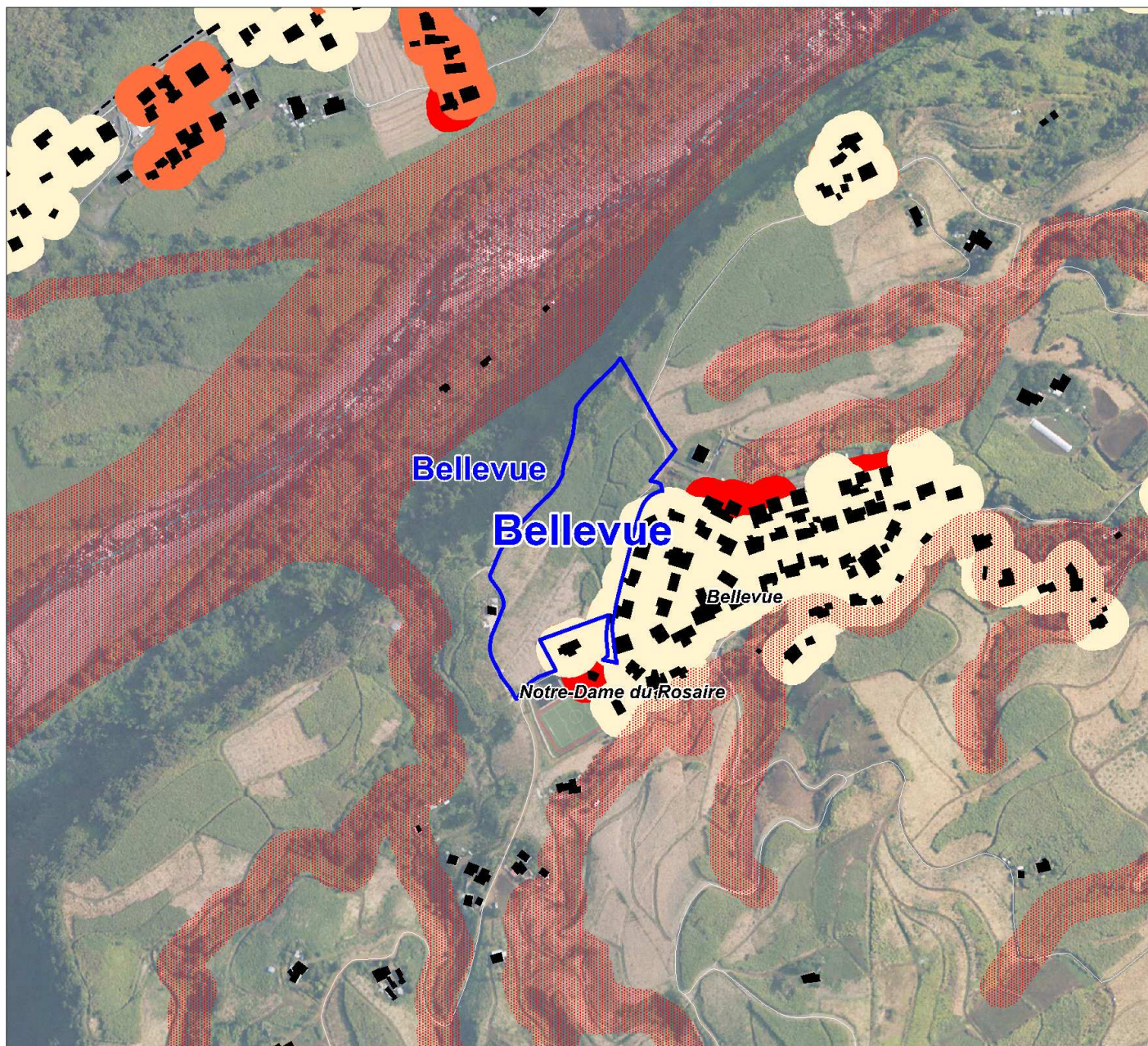

Bras-Panon

SHLMR

PROG

40 logts. aidés

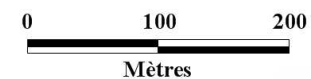
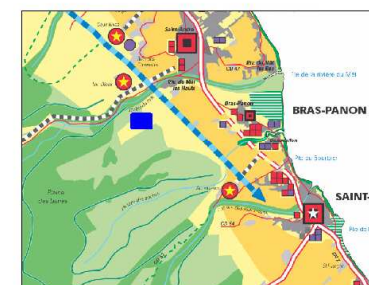
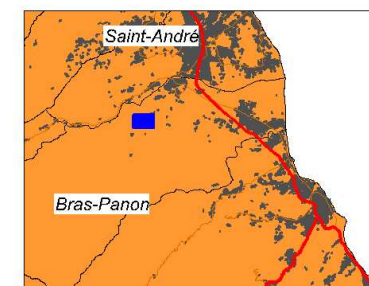

Source : DDE - AGORAH - IGN BD Topo 2008
Fond cartographique : © Orthophoto 2008



Réseaux secondaire en lien avec l'aménagement à vocation sociale

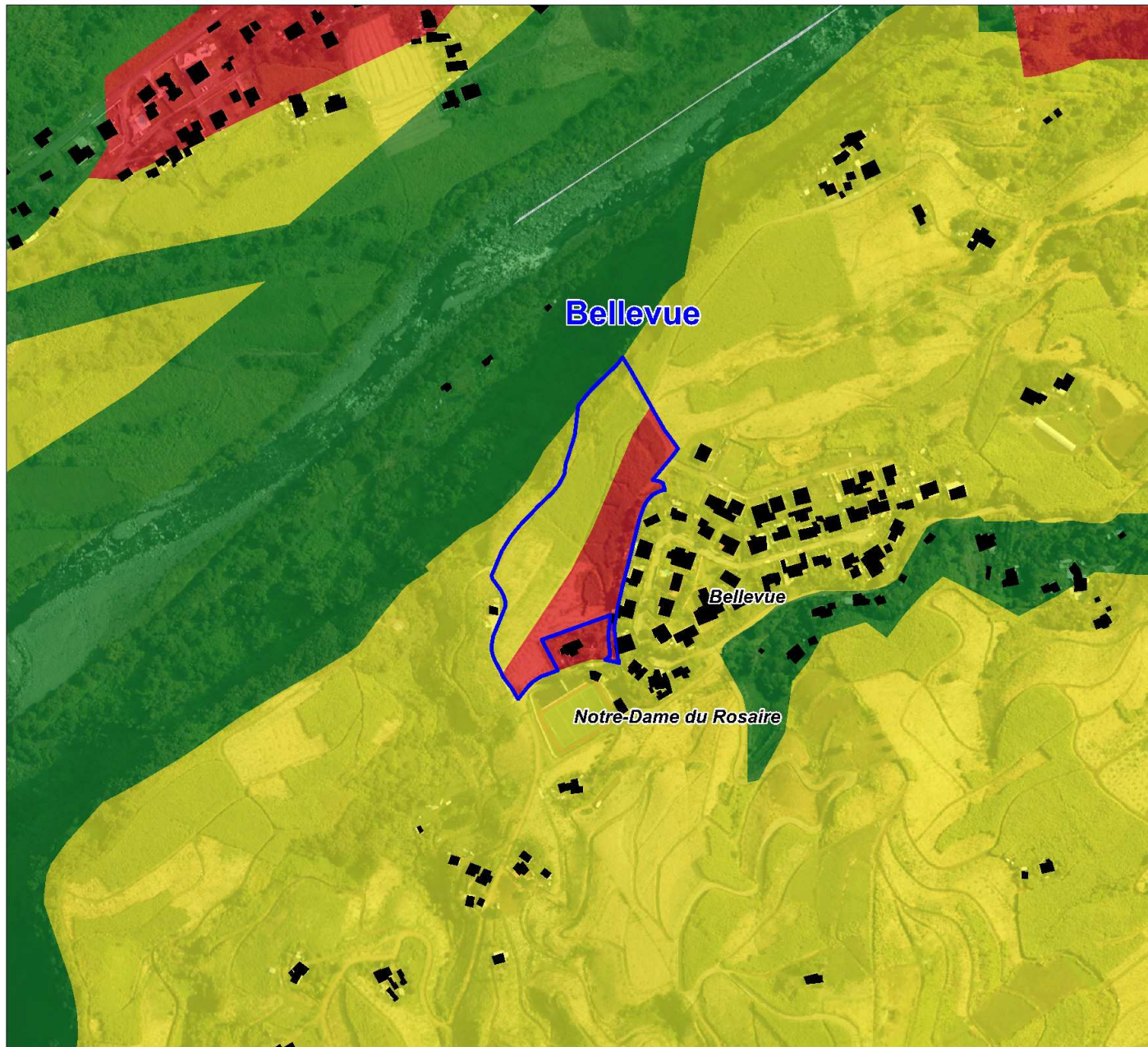

Bras-Panon

SHLMR

PROG

40 logts. aidés

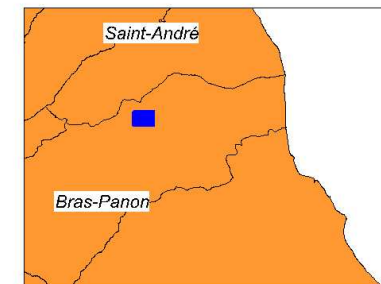

Source : DDE - AGORAH - IGN BD Topo 2008
Fond cartographique : © Orthophoto 2008

Réseaux secondaire en lien avec l'aménagement à vocation sociale

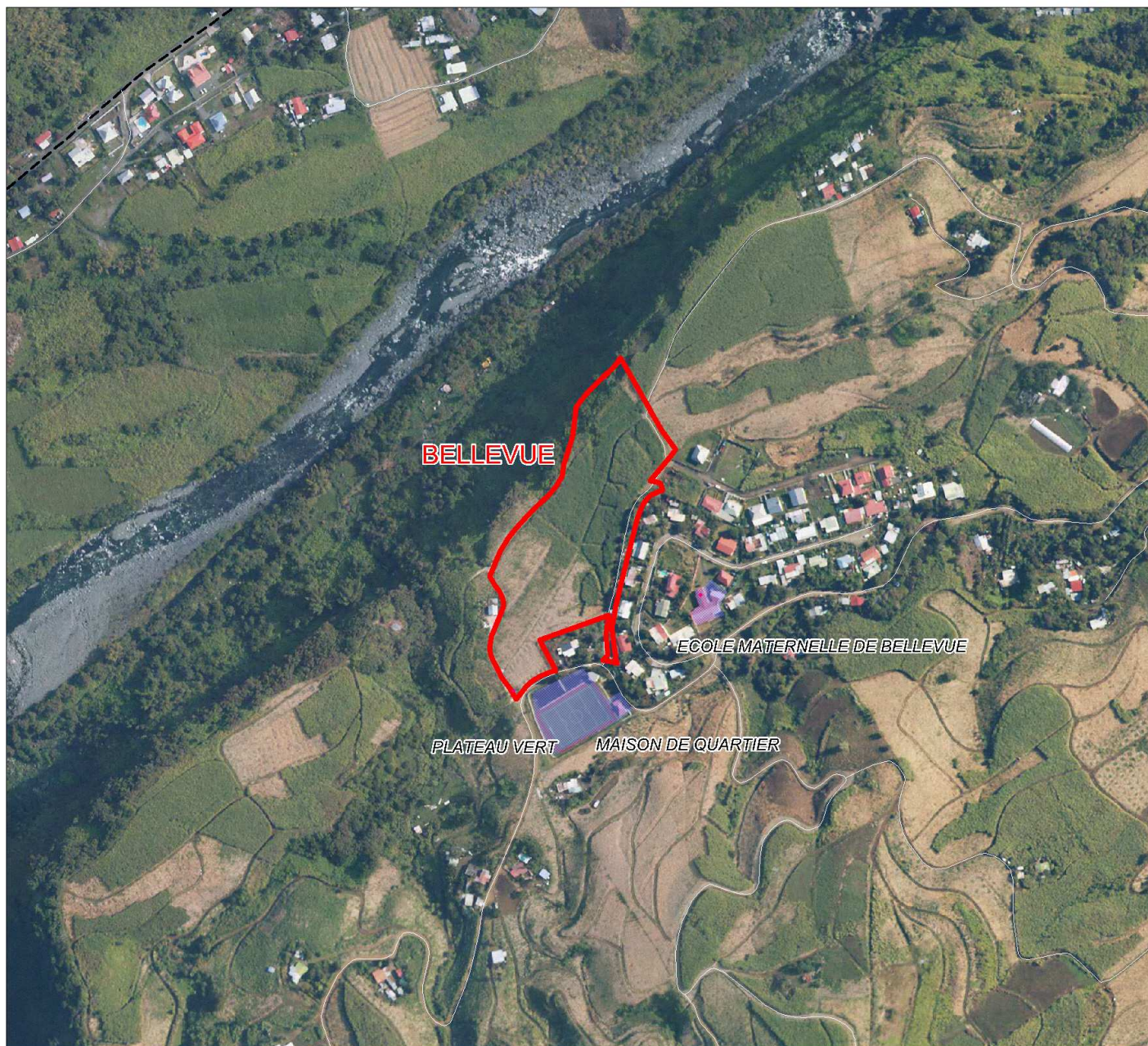

Bras-Panon

SHLMR

PROG

40 logts. aidés

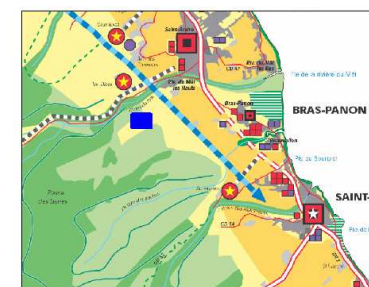
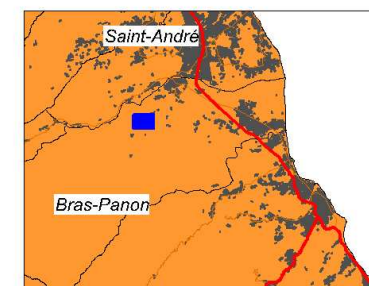

0 100 200
Mètres

Source : DDE - AGORAH - IGN BD Topo 2008
Fond cartographique : © Orthophoto 2008



Réseaux secondaire en lien avec l'aménagement à vocation sociale



Saint - André

SHLMR

PROG

120 logts. aidés

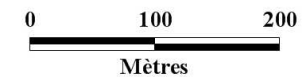
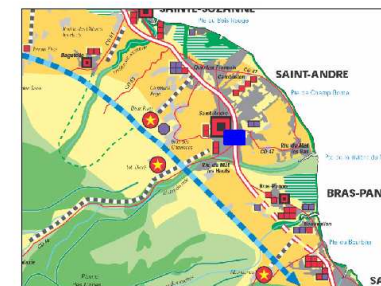
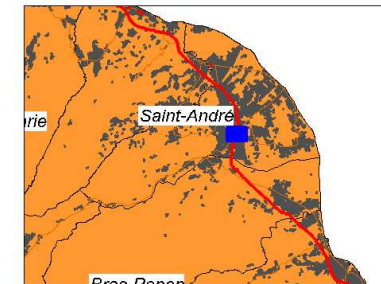

Source : DDE - AGORAH - IGN BD Topo 2008
Fond cartographique : © Orthophoto 2008



Réseaux secondaire en lien avec l'aménagement à vocation sociale



Saint - André

SHLMR

PROG

120 logts. aidés

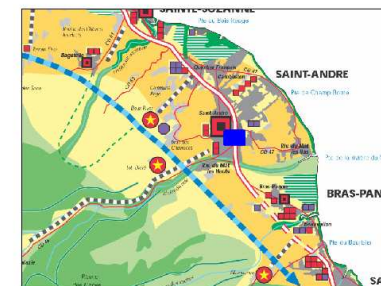
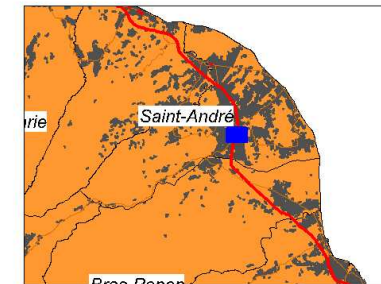

0 100 200
Mètres

Source : DDE - AGORAH - IGN BD Topo 2008
Fond cartographique : © Orthophoto 2008



Réseaux secondaire en lien avec l'aménagement à vocation sociale



Saint - André

SHLMR

PROG

120 logts. aidés

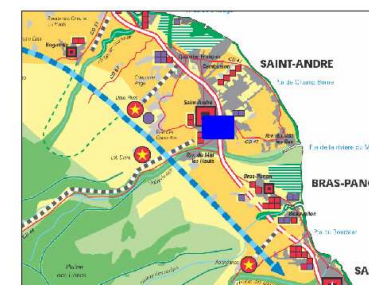
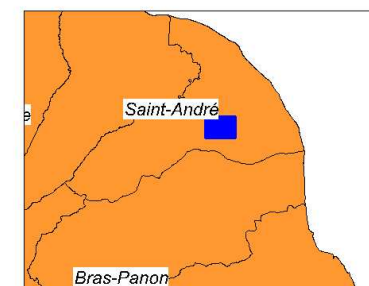

0 100 200
Mètres

Source : DDE - AGORAH - IGN BD Topo 2008
Fond cartographique : © Orthophoto 2008



Réseaux secondaire en lien avec l'aménagement à vocation sociale



Saint - André

SHLMR

PROG

120 logts. aidés

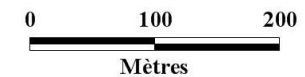
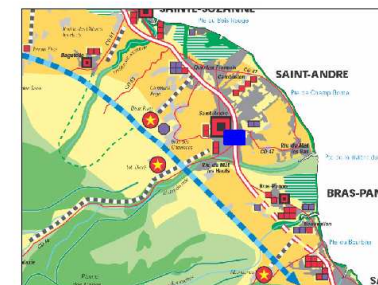
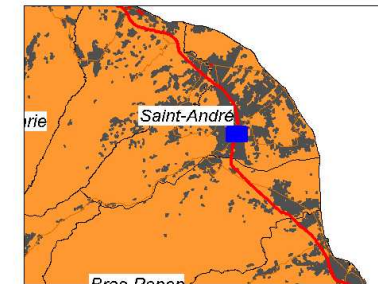

Source : DDE - AGORAH - IGN BD Topo 2008
Fond cartographique : © Orthophoto 2008



Réseaux secondaire en lien avec l'aménagement à vocation sociale



Saint-Paul

SHLMR

prog

48 logts. aidés

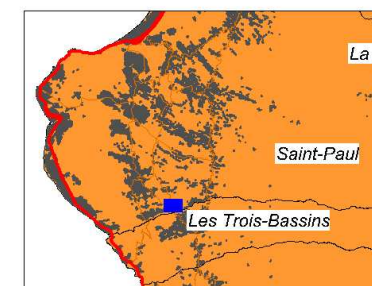

0 50 100
Mètres

Source : DDE - AGORAH - IGN BD Topo 2008
Fond cartographique : © Orthophoto 2008



Réseaux primaire en lien avec l'aménagement à vocation sociale

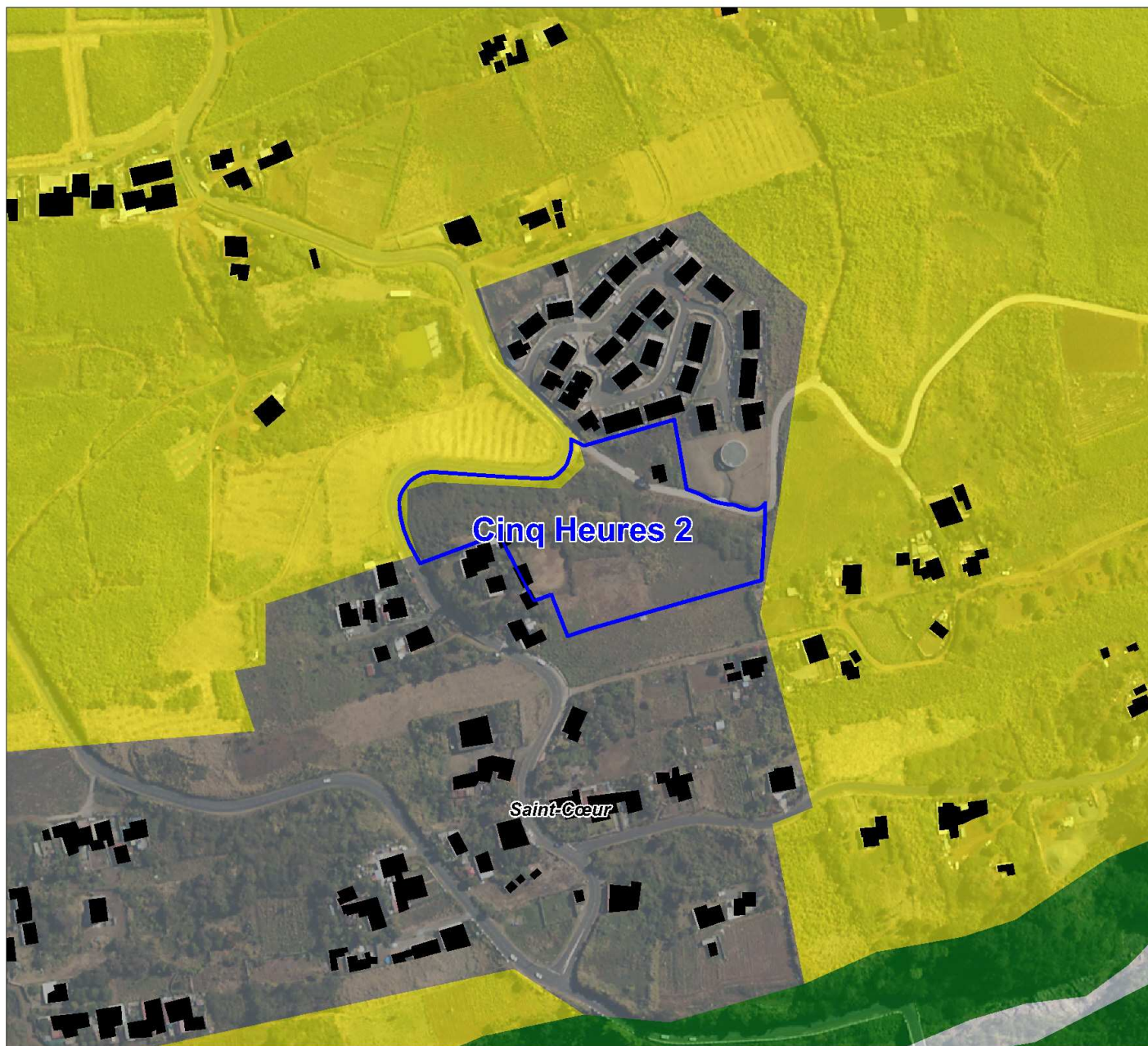

Saint-Paul

SHLMR

prog

48 logts. aidés



0 50 100
Mètres

Source : DDE - AGORAH - IGN BD Topo 2008
Fond cartographique : © Orthophoto 2008



Réseaux primaire en lien avec l'aménagement à vocation sociale



Saint-Paul

SHLMR

prog

48 logts. aidés

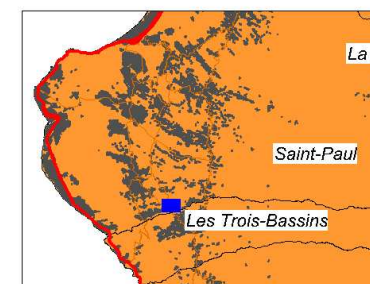

0 50 100
Mètres

Source : DDE - AGORAH - IGN BD Topo 2008
Fond cartographique : © Orthophoto 2008



Réseaux primaire en lien avec l'aménagement à vocation sociale

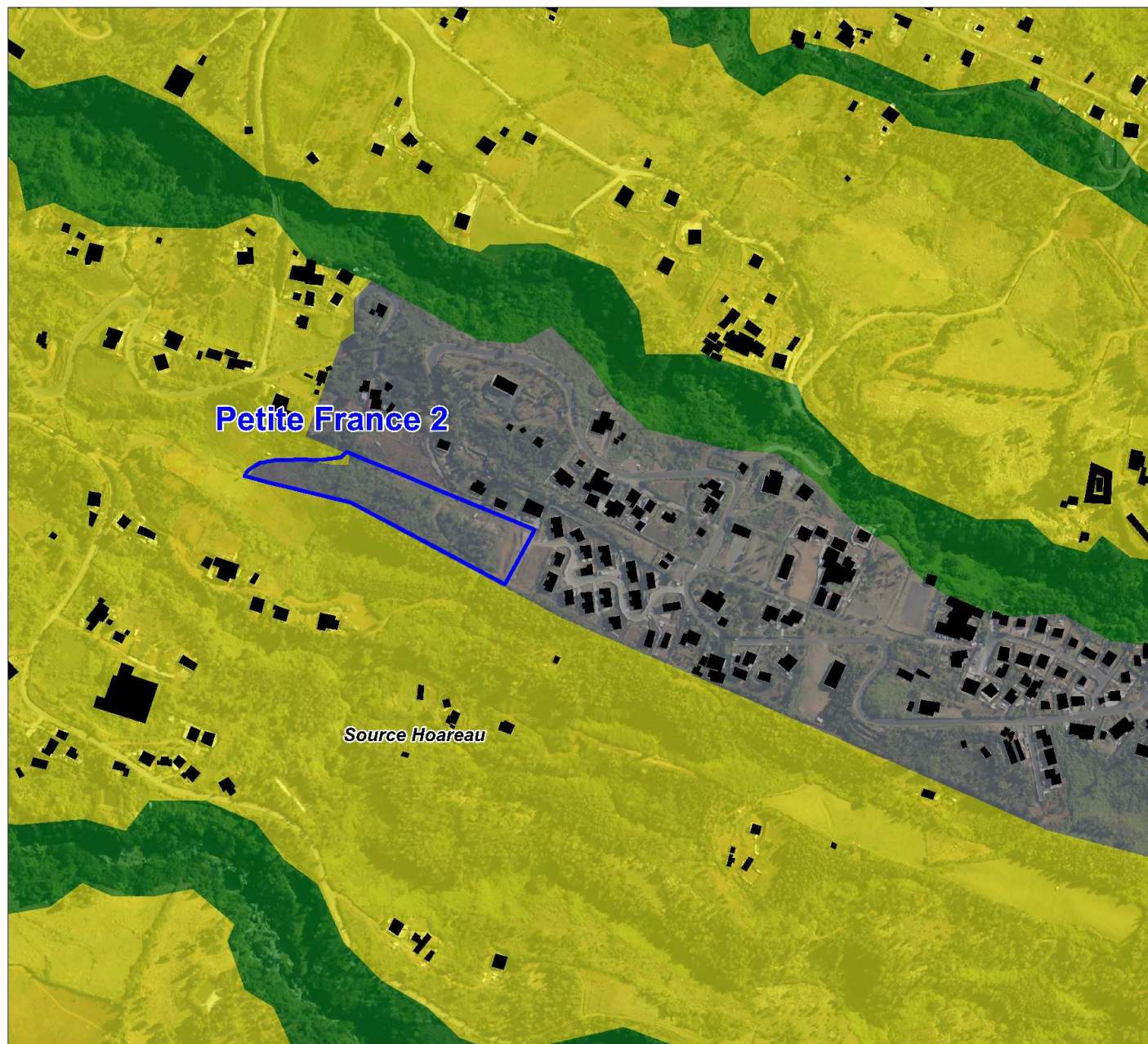

Saint - Paul

SHLMR

PROG

20 logts. aidés

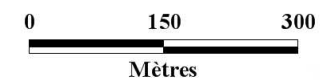
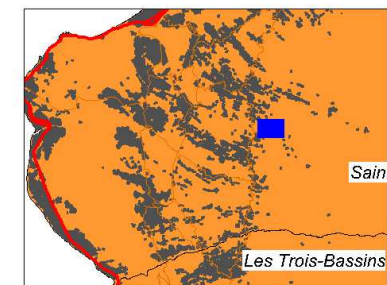

Source : DDE - AGORAH - IGN BD Topo 2008
Fond cartographique : © Orthophoto 2008



Réseaux primaire en lien avec l'aménagement à vocation sociale

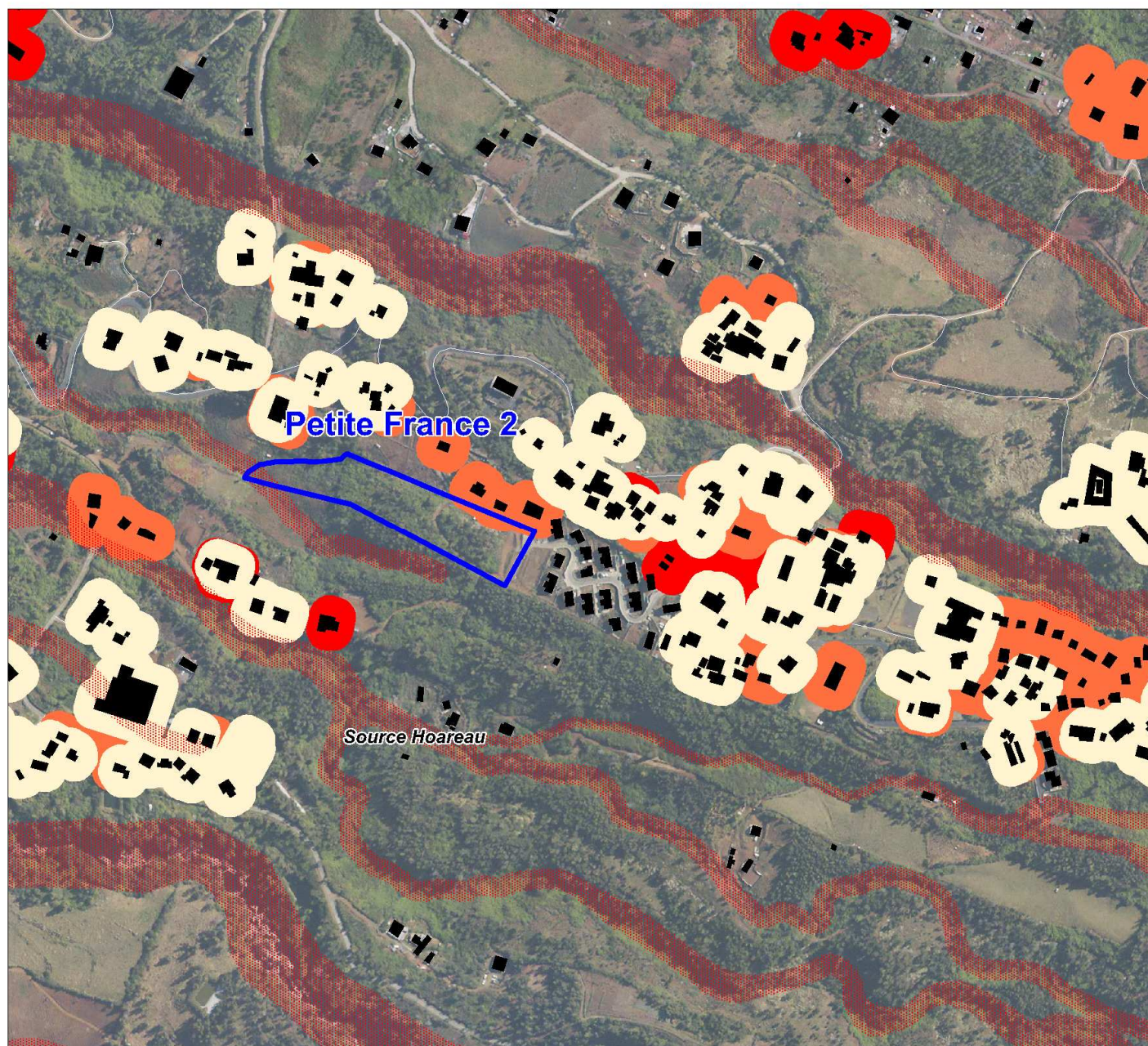

Saint - Paul

SHLMR

PROG

20 logts. aidés

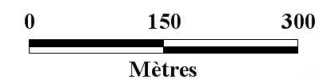
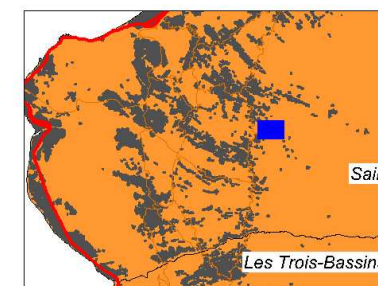

Source : DDE - AGORAH - IGN BD Topo 2008
Fond cartographique : © Orthophoto 2008

Réseaux primaire en lien avec l'aménagement à vocation sociale

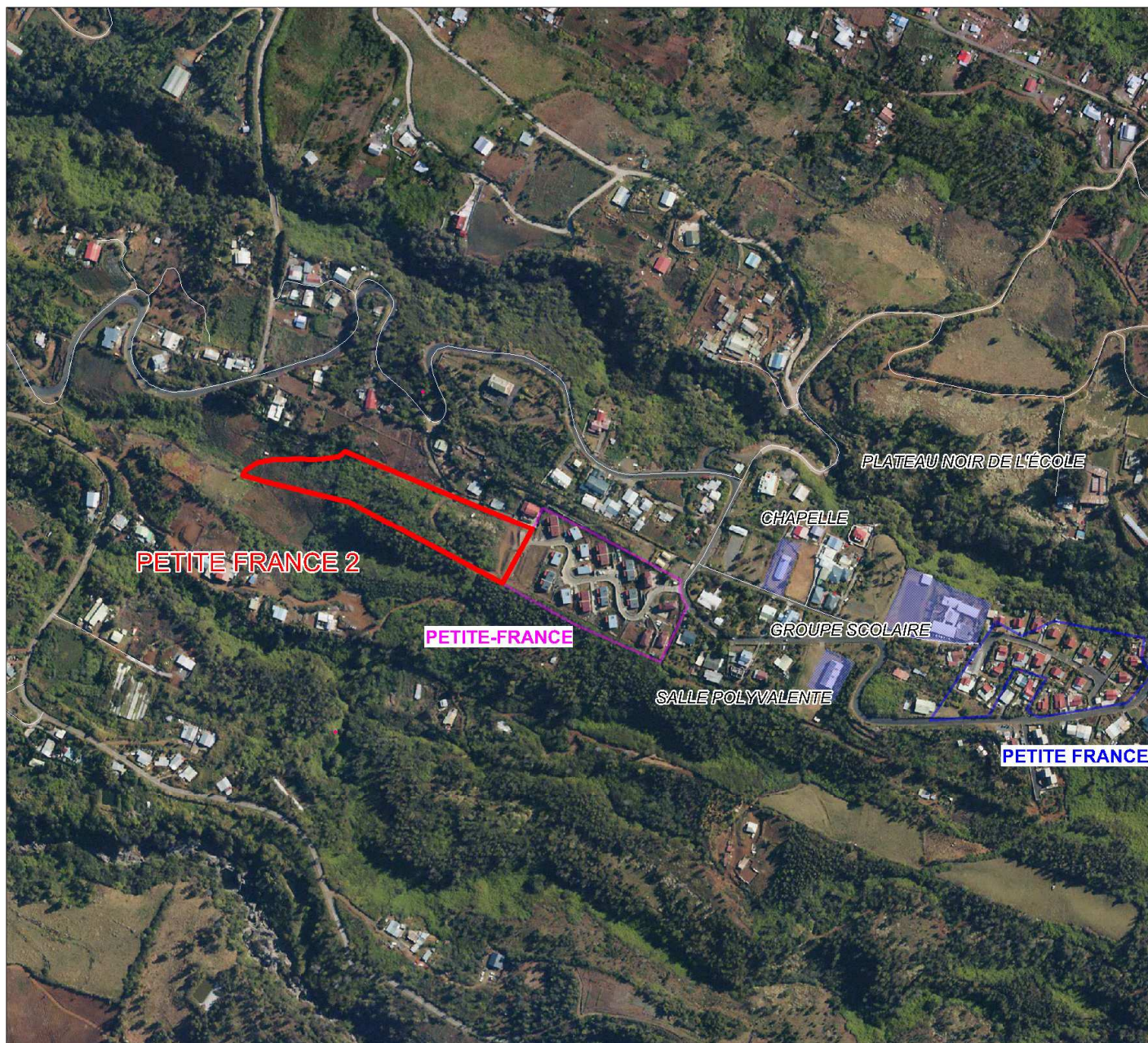

Saint - Paul

SHLMR

PROG

20 logts. aidés

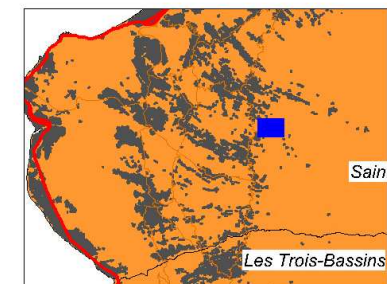

0 150 300
Mètres

Source : DDE - AGORAH - IGN BD Topo 2008
Fond cartographique : © Orthophoto 2008



Réseaux primaire en lien avec l'aménagement à vocation sociale

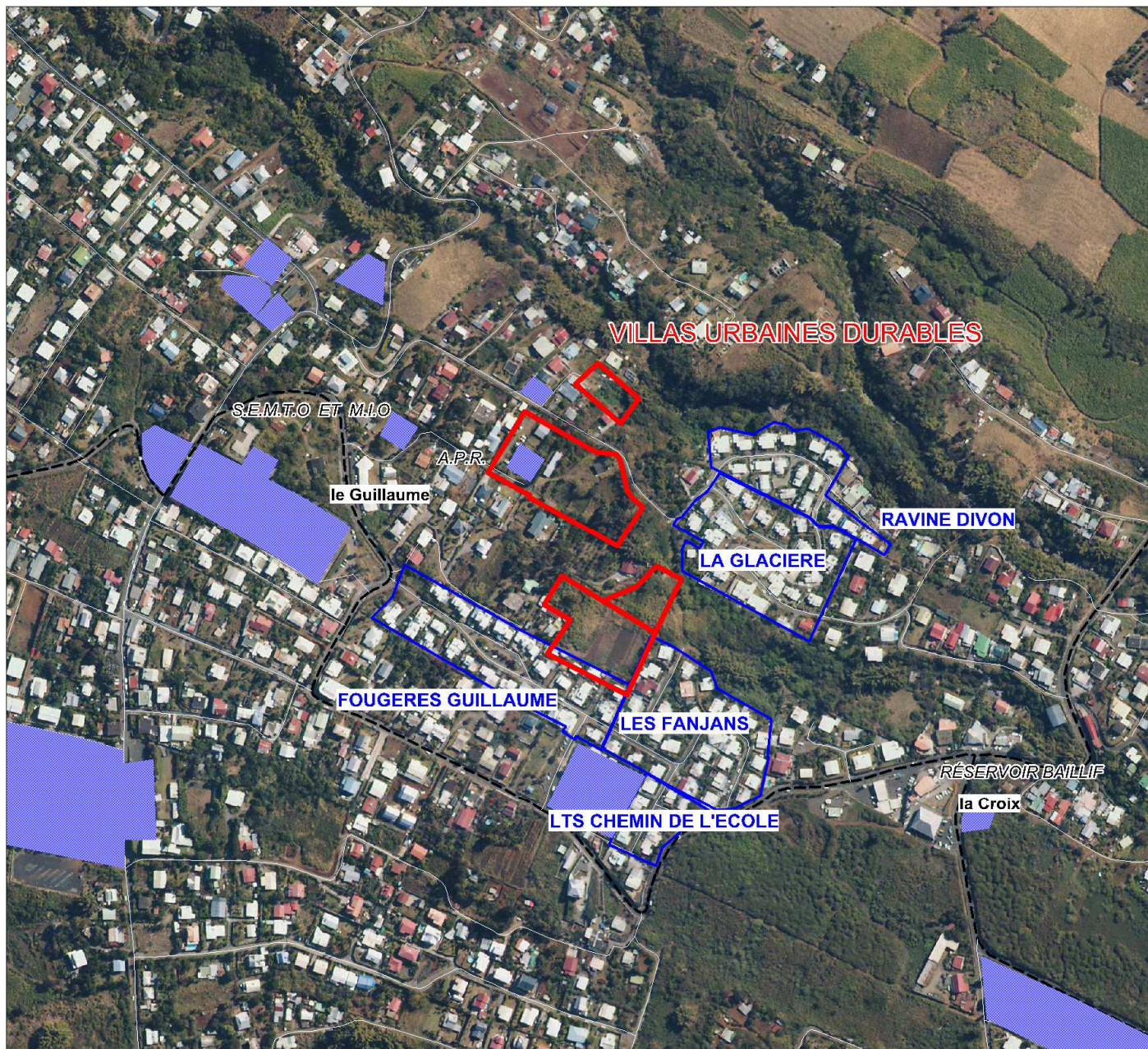

Saint - Paul

SHLMR

PROG

84 logts. aidés

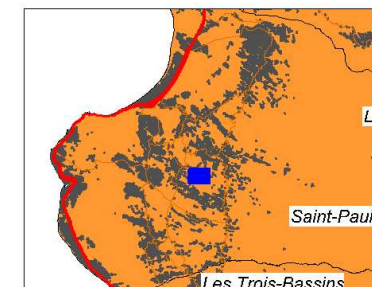

0 100 200
Mètres

Source : DDE - AGORAH - IGN BD Topo 2008
Fond cartographique : © Orthophoto 2008



Réseaux primaire en lien avec l'aménagement à vocation sociale

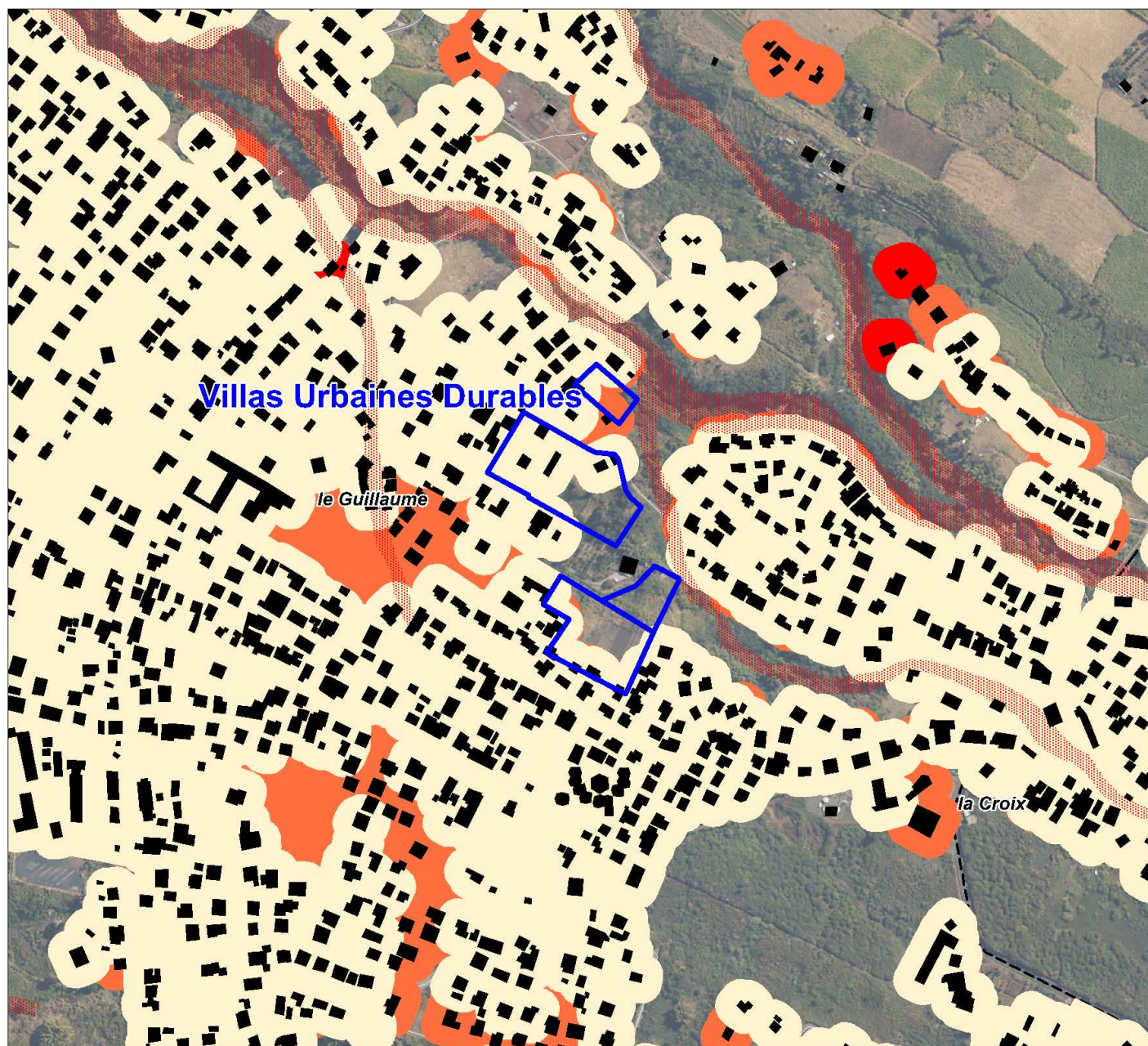

Saint - Paul

SHLMR

PROG

84 logts. aidés

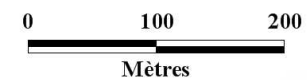
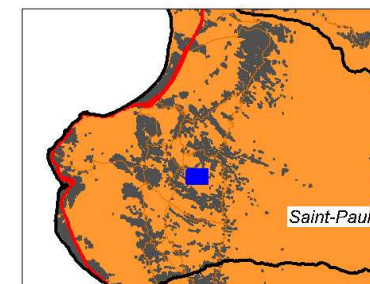

Source : DDE - AGORAH - IGN BD Topo 2008
Fond cartographique : © Orthophoto 2008



Réseaux primaire en lien avec l'aménagement à vocation sociale

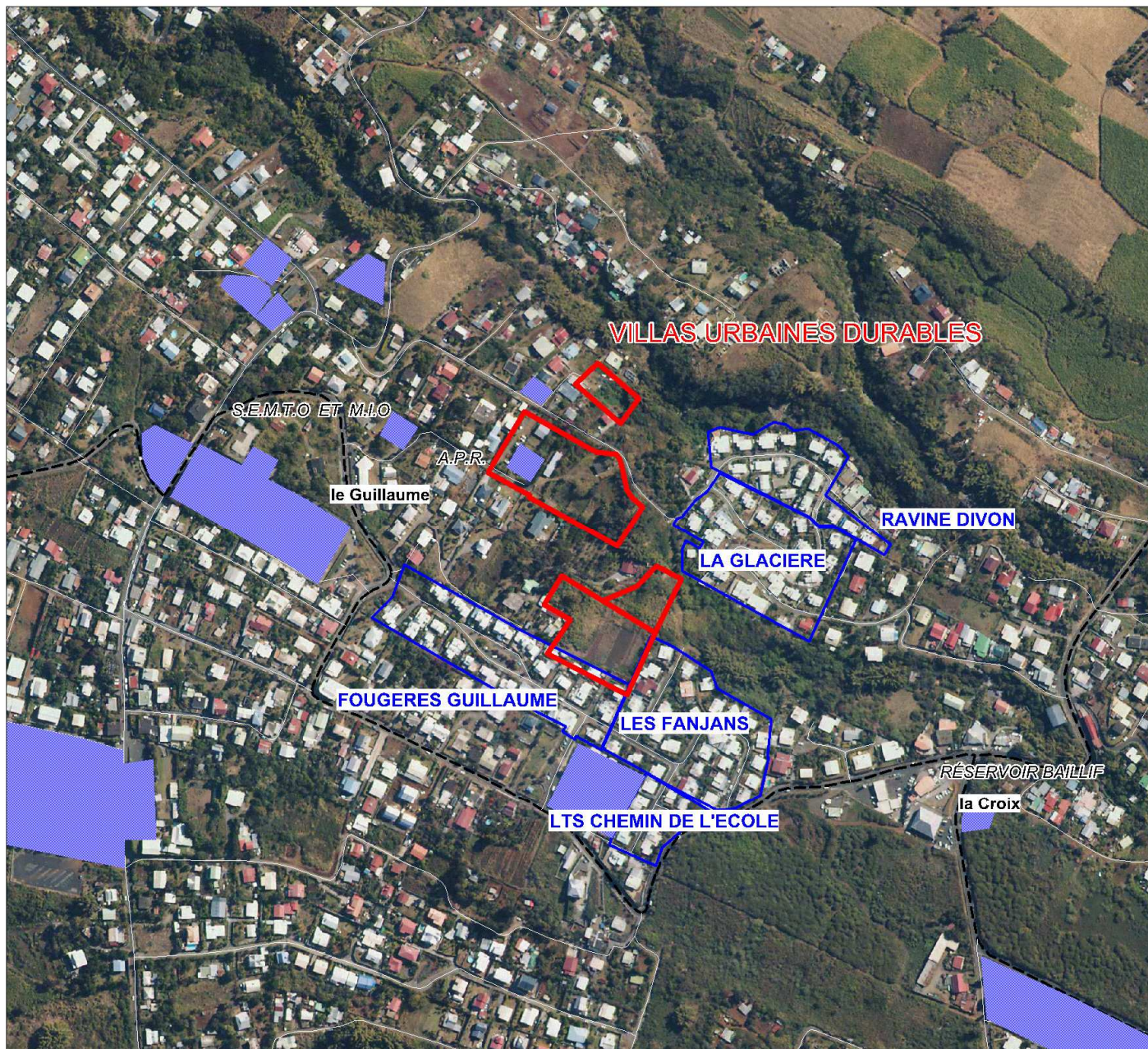

Saint - Paul

SHLMR

PROG

84 logts. aidés

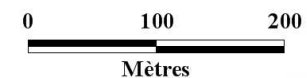
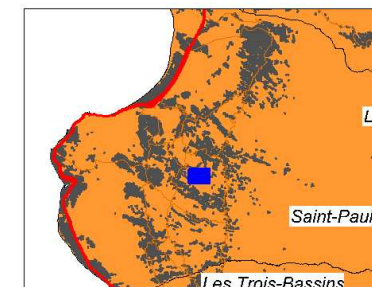

Source : DDE - AGORAH - IGN BD Topo 2008
Fond cartographique : © Orthophoto 2008



Réseaux primaire en lien avec l'aménagement à vocation sociale

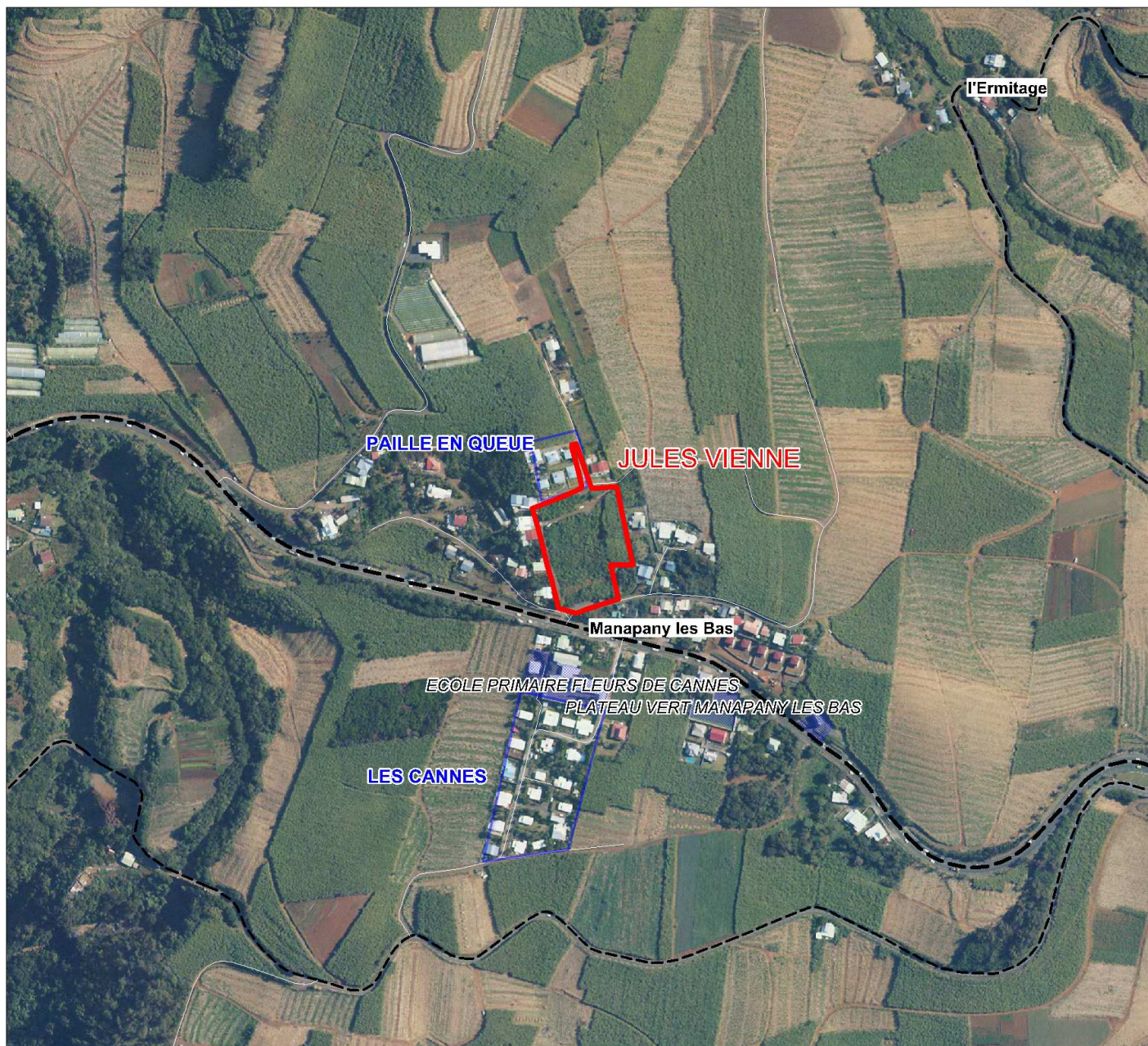

Petite-île

SHLMR

PROG

37 logts. aidés

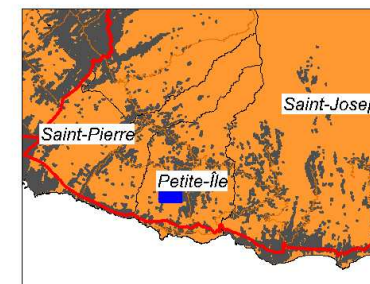

0 100 200
Mètres

Source : DDE - AGORAH - IGN BD Topo 2008
Fond cartographique : © Orthophoto 2008



Réseaux primaire en lien avec l'aménagement à vocation sociale

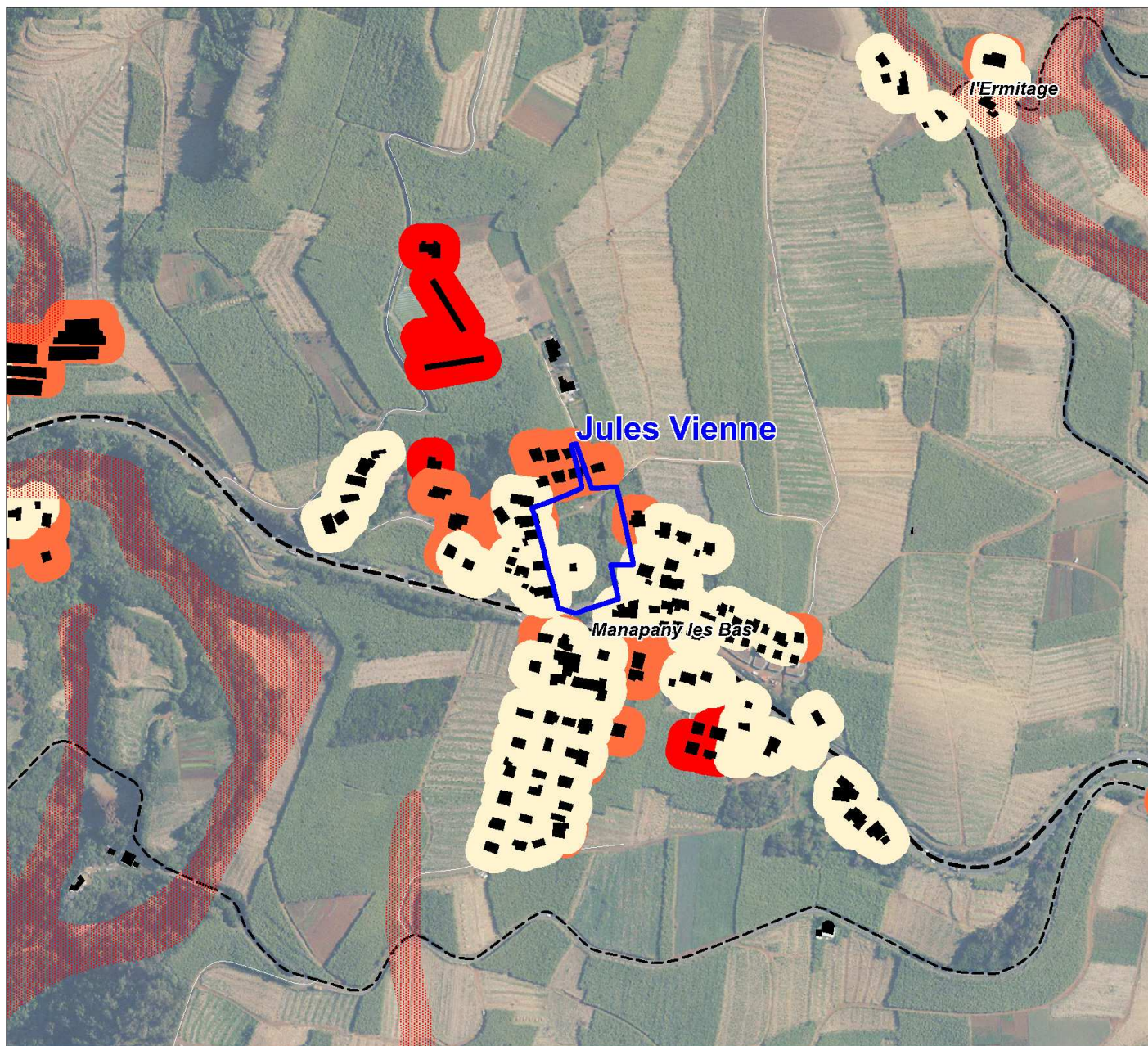

Saint - Paul

SHLMR

PROG

20 logts. aidés

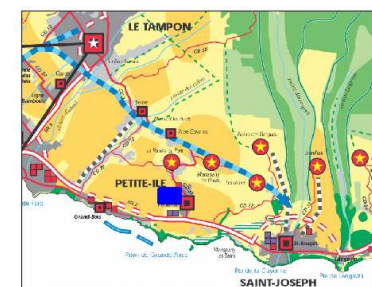
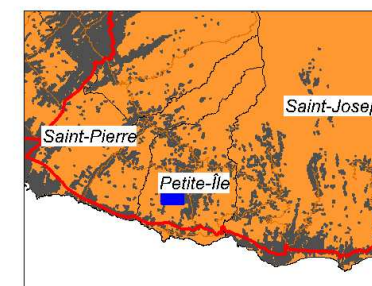

0 150 300
Mètres

Source : DDE - AGORAH - IGN BD Topo 2008
Fond cartographique : © Orthophoto 2008



Petite-île

SHLMR

PROG

37 logts. aid

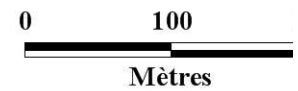
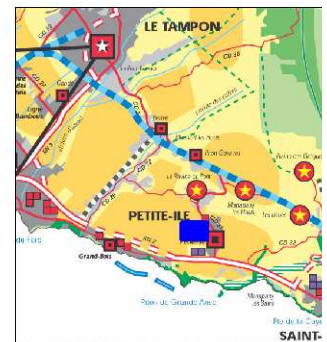
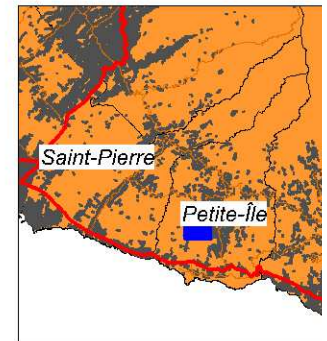

Réseaux primaire en lien avec l'aménagement à vocation sociale

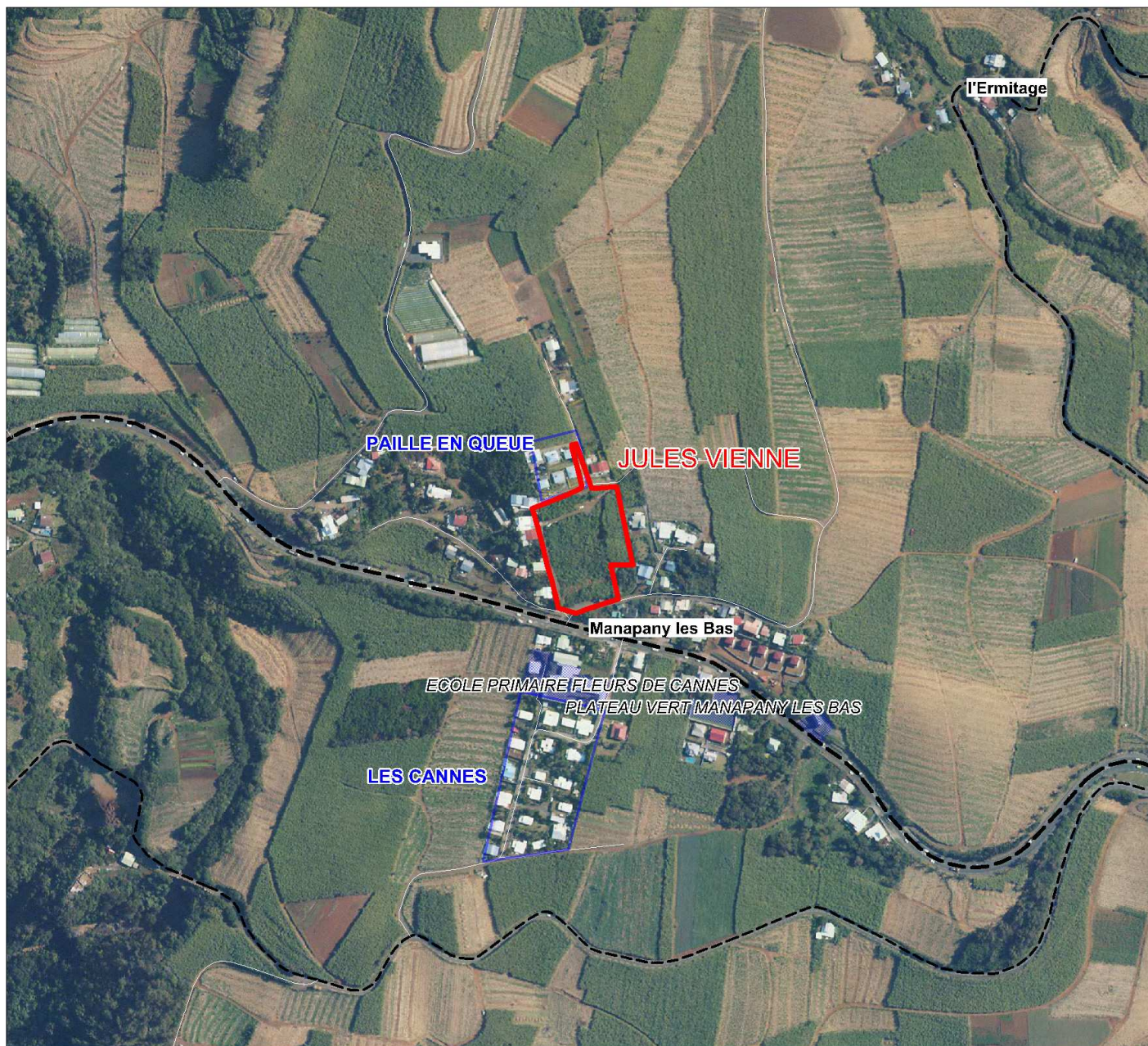

Petite-île

SHLMR

PROG

37 logts. aidés

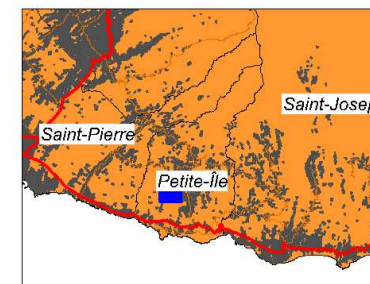

0 100 200
Mètres

Source : DDE - AGORAH - IGN BD Topo 2008
Fond cartographique : © Orthophoto 2008



Réseaux primaire en lien avec l'aménagement à vocation sociale

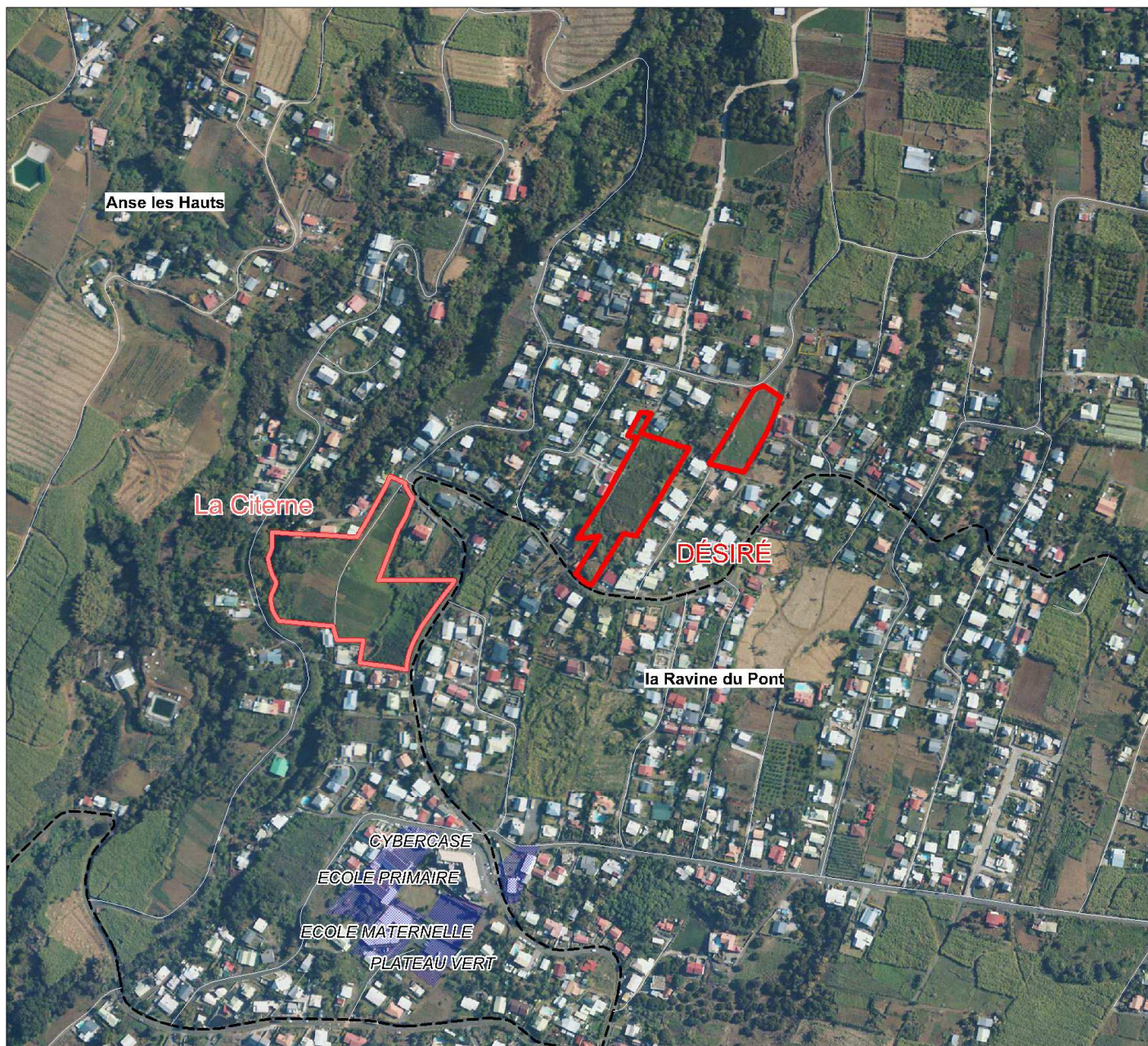

Petite-île

SHLMR

PROG

33 logts. aidés

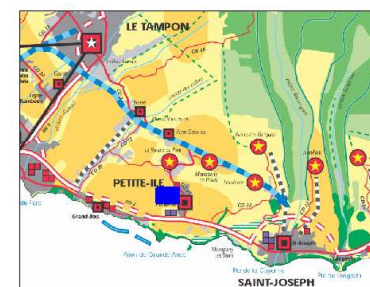
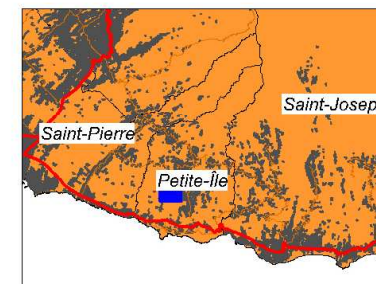

0 100 200
Mètres

Source : DDE - AGORAH - IGN BD Topo 2008
Fond cartographique : © Orthophoto 2008



Réseaux secondaire en lien avec l'aménagement à vocation sociale

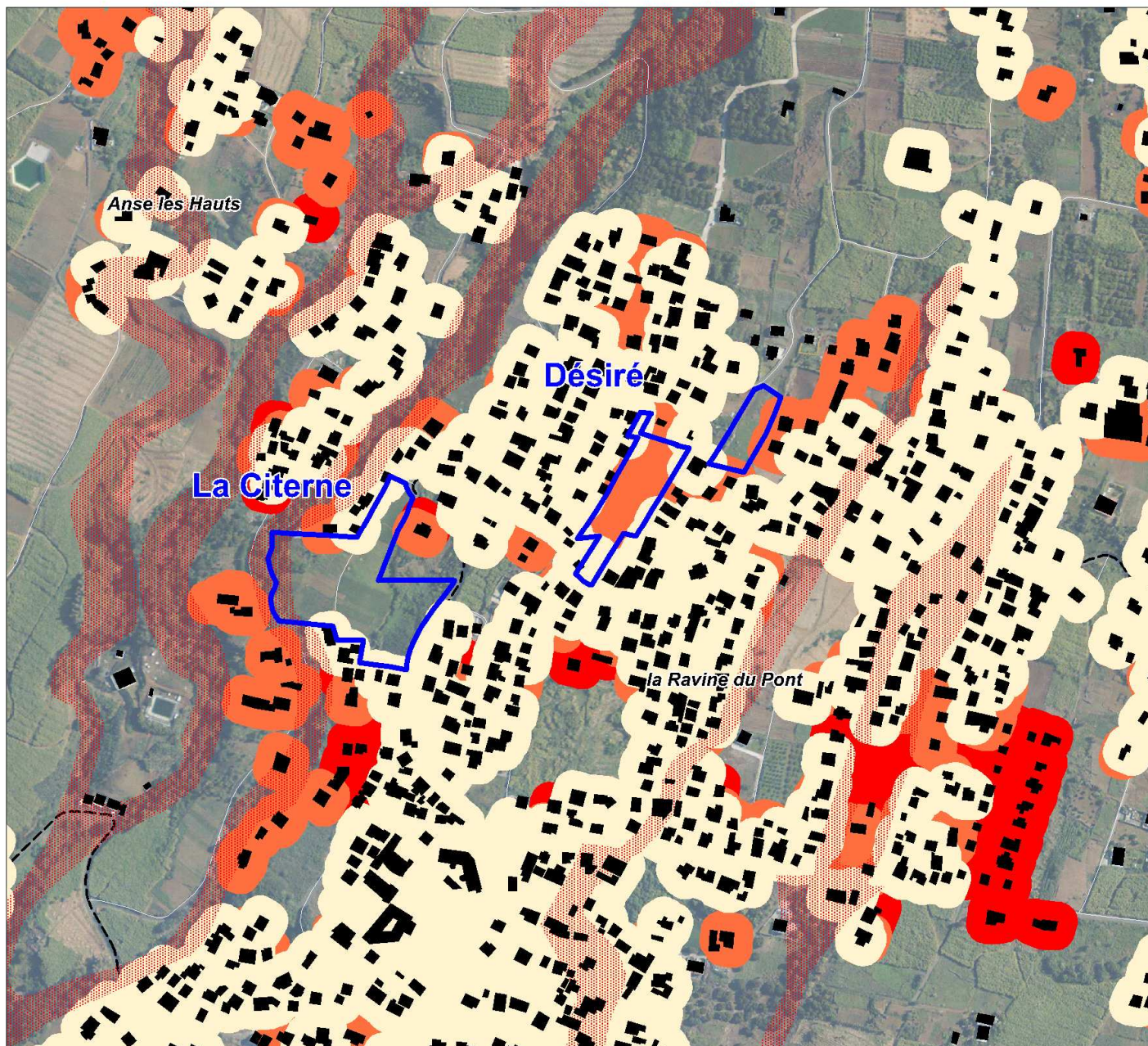

Petite-île

SHLMR

PROG

33 logts. aidés

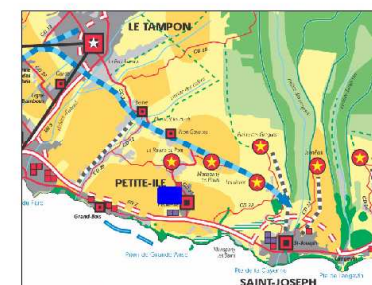
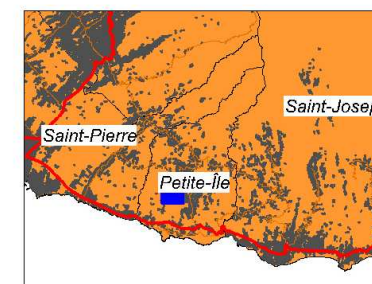

0 100 200
Mètres

Source : DDE - AGORAH - IGN BD Topo 2008
Fond cartographique : © Orthophoto 2008



Réseaux primaire en lien avec l'aménagement à vocation sociale

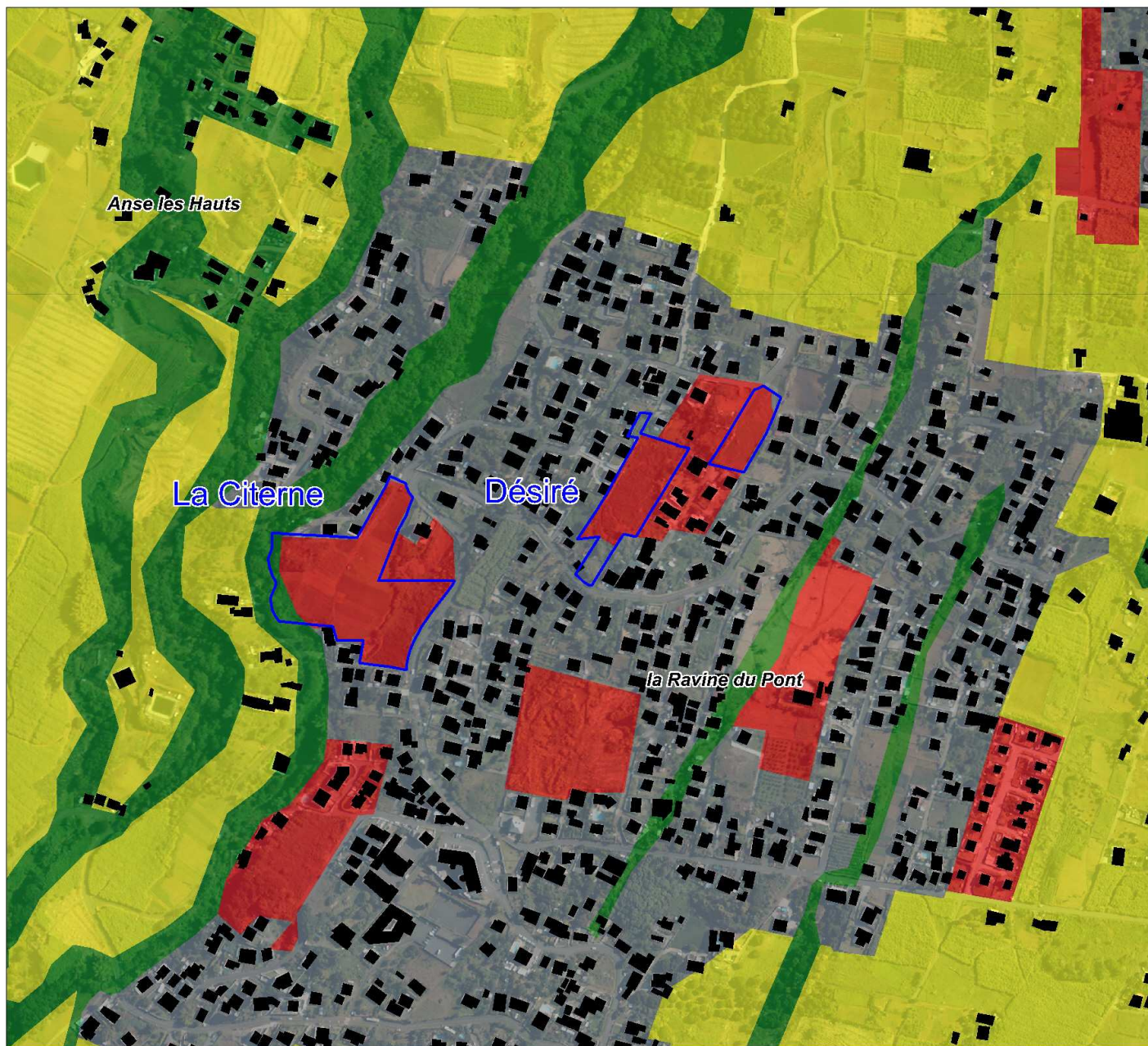

Petite-île

SHLMR

PROG

33 logts. aidés

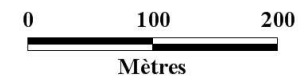
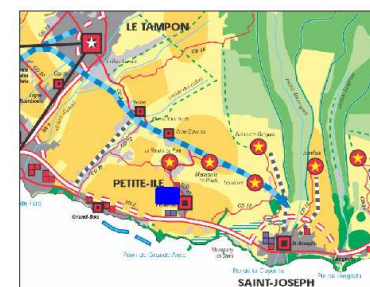
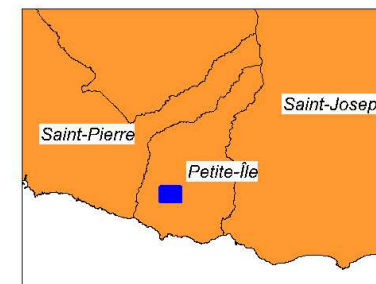

Source : DDE - AGORAH - IGN BD Topo 2008
Fond cartographique : © Orthophoto 2008



Réseaux primaire en lien avec l'aménagement à vocation sociale

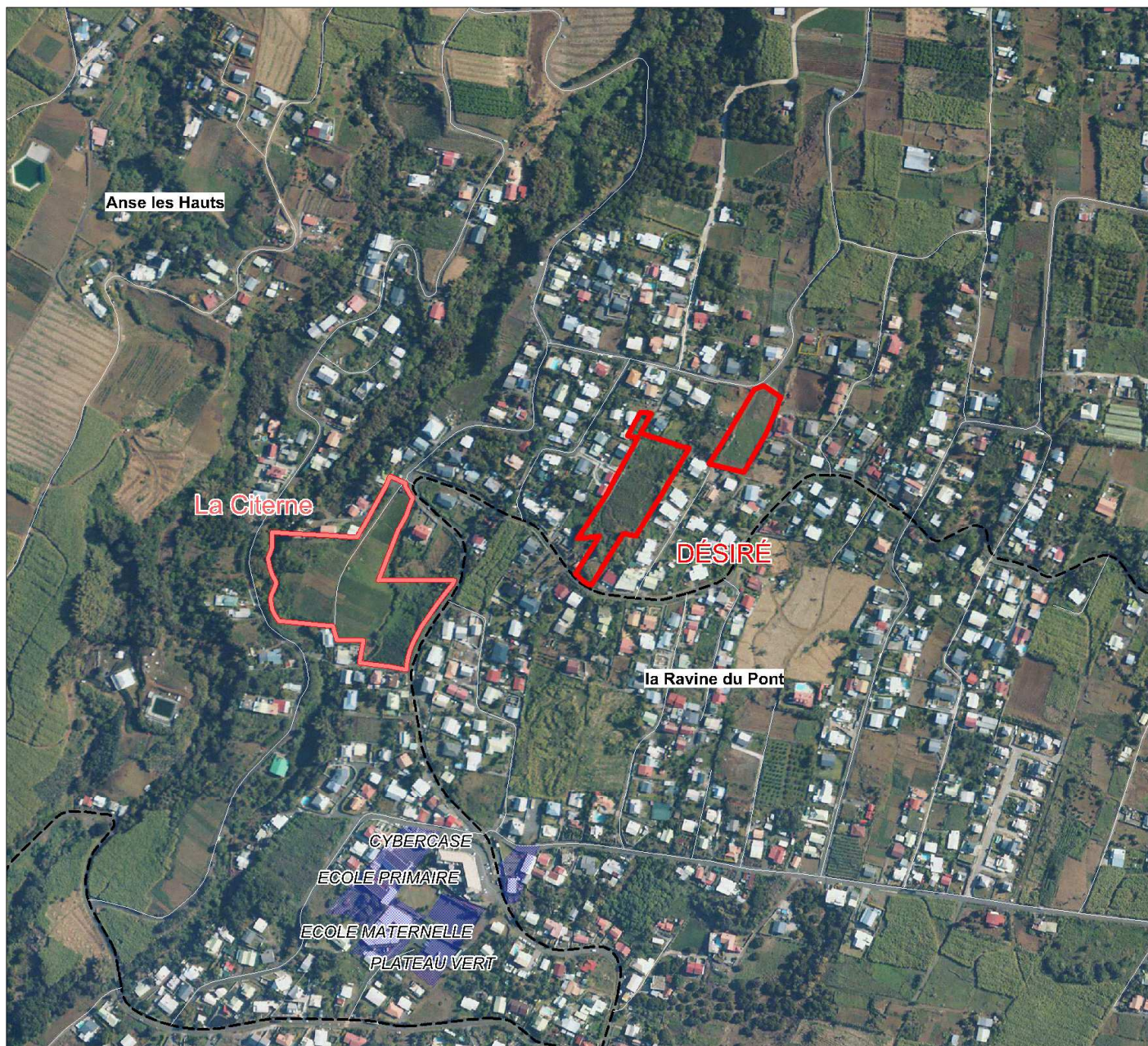

Petite-île

SHLMR

PROG

33 logts. aidés

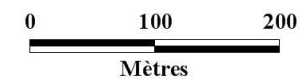
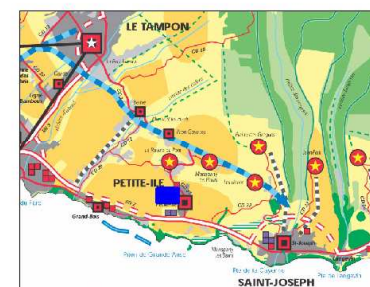
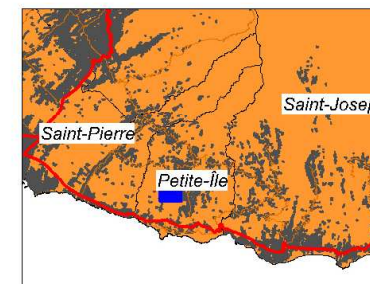

Source : DDE - AGORAH - IGN BD Topo 2008
Fond cartographique : © Orthophoto 2008



Réseaux primaire en lien avec l'aménagement à vocation sociale

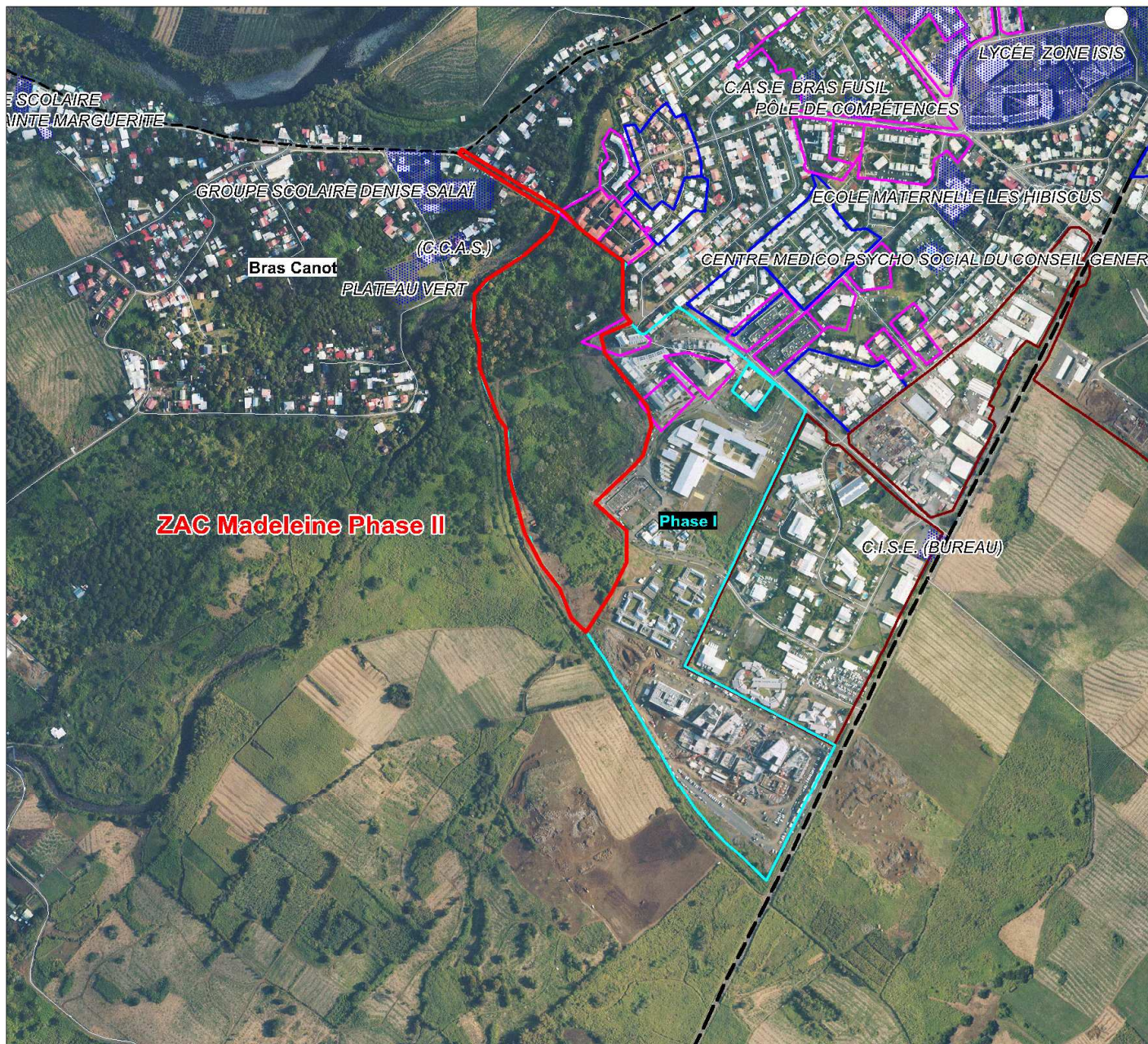

Saint-Benoît

SEMAC

PEC

425 logts. aidés

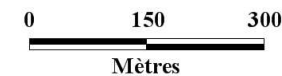
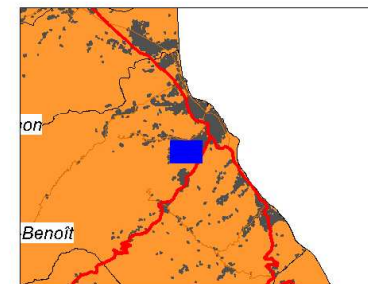

Source : DDE - AGORAH - IGN BD Topo 2008
Fond cartographique : © Orthophoto 2008



Réseaux primaire en lien avec l'aménagement à vocation sociale

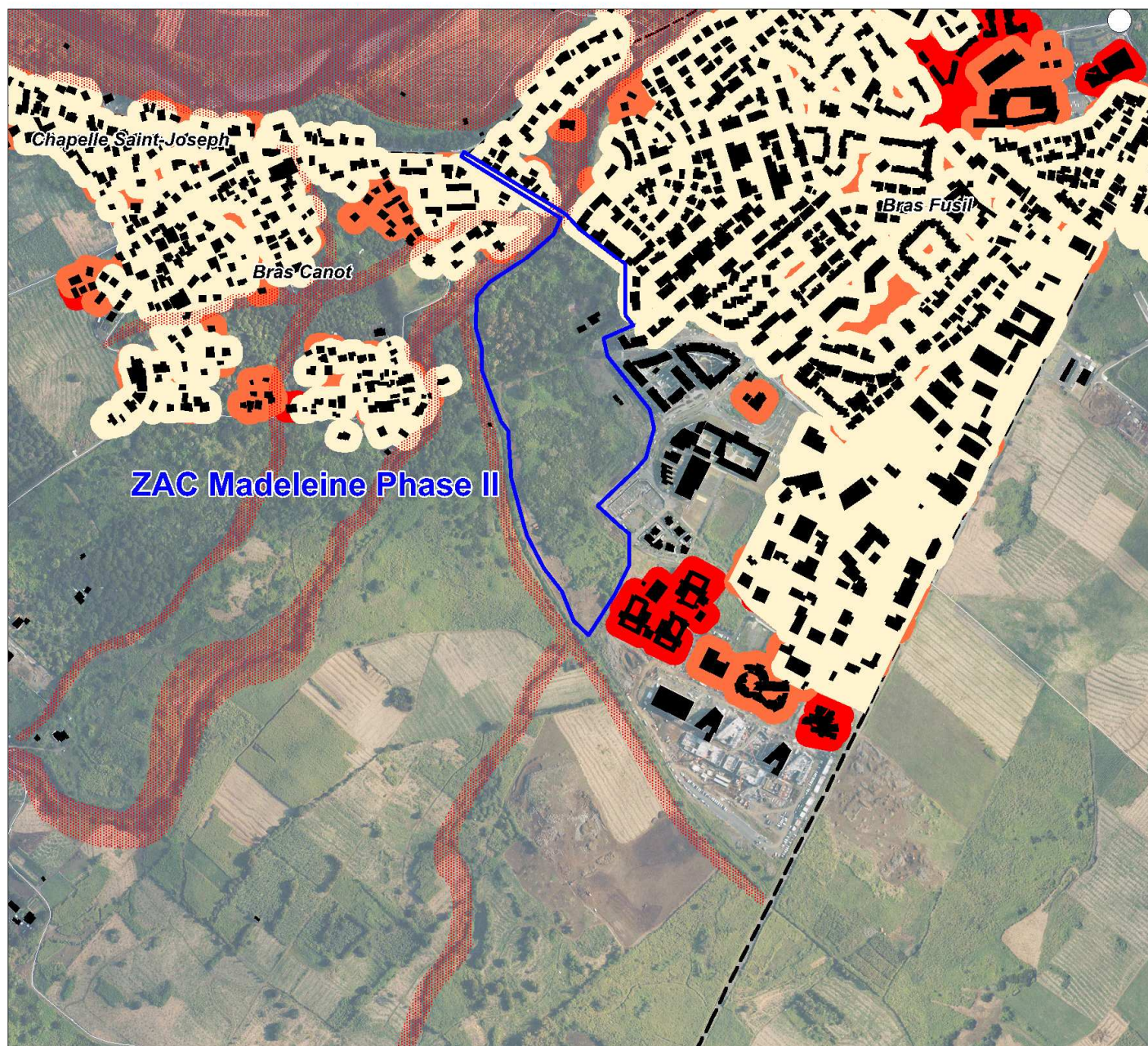

Saint-Benoît

SEMAC

PEC

444 logts. aidés

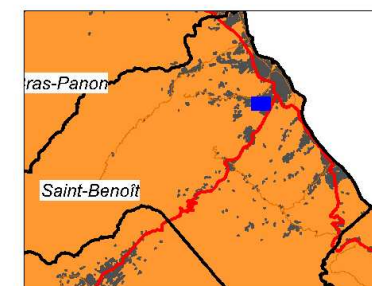

0 100 200
Mètres

Source : DDE - AGORAH - IGN BD Topo 2008
Fond cartographique : © Orthophoto 2008

Réseaux primaire en lien avec l'aménagement à vocation sociale



Saint-Benoît

SEMAC

PEC

425 logts. aidés

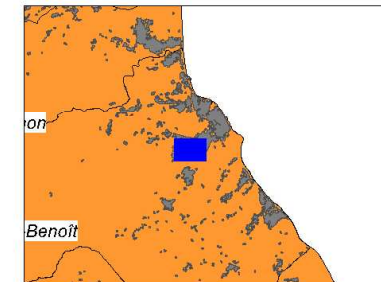

0 150 300

Mètres

Source : DDE - AGORAH - IGN BD Topo 2008
Fond cartographique : © Orthophoto 2008



Réseaux primaire en lien avec l'aménagement à vocation sociale

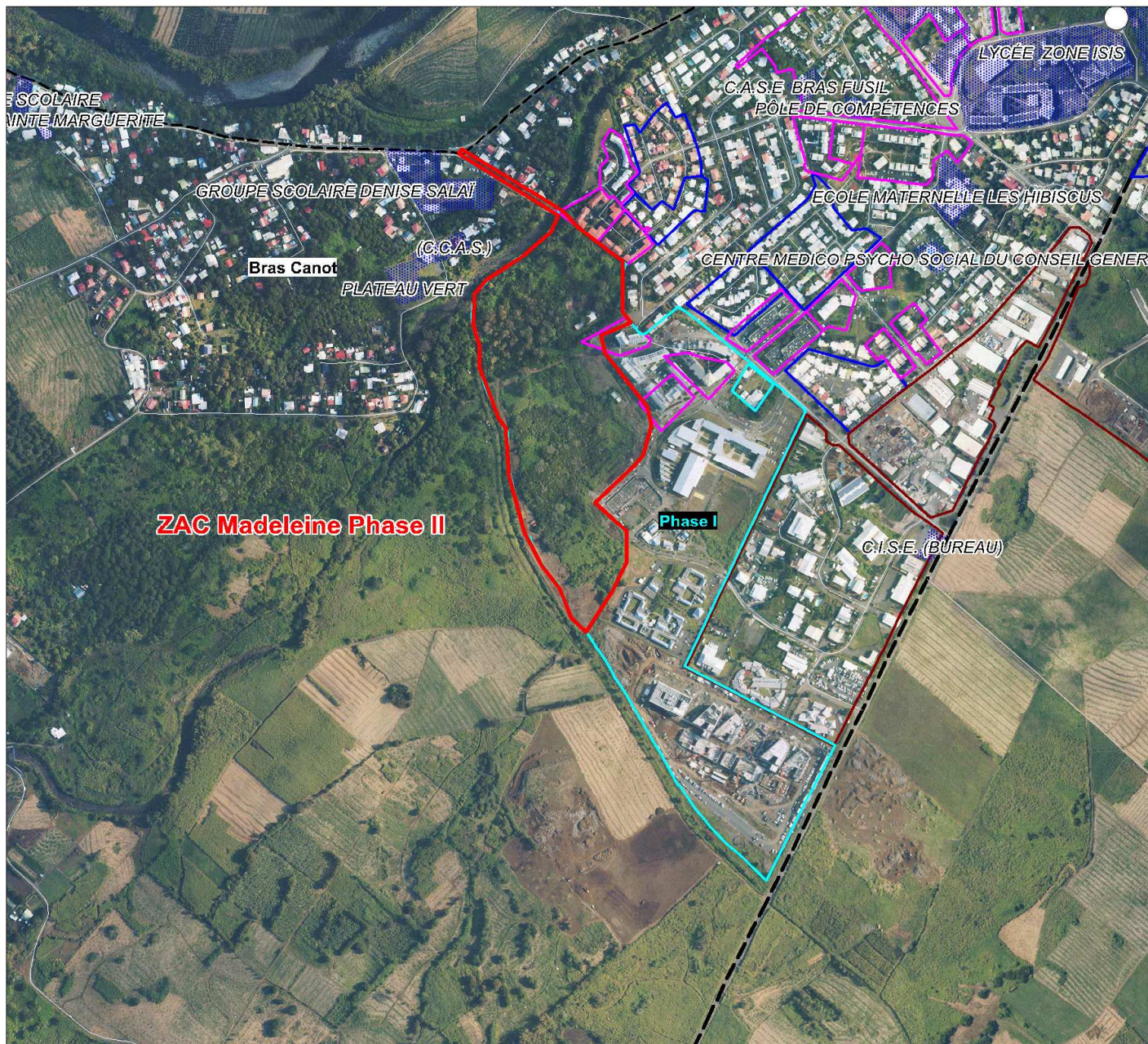

Saint-Benoît

SEMAC

PEC

425 logts. aidés

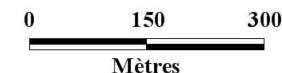
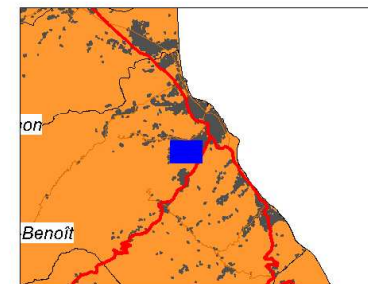

Source : DDE - AGORAH - IGN BD Topo 2008
Fond cartographique : © Orthophoto 2008



Réseaux primaire en lien avec l'aménagement à vocation sociale

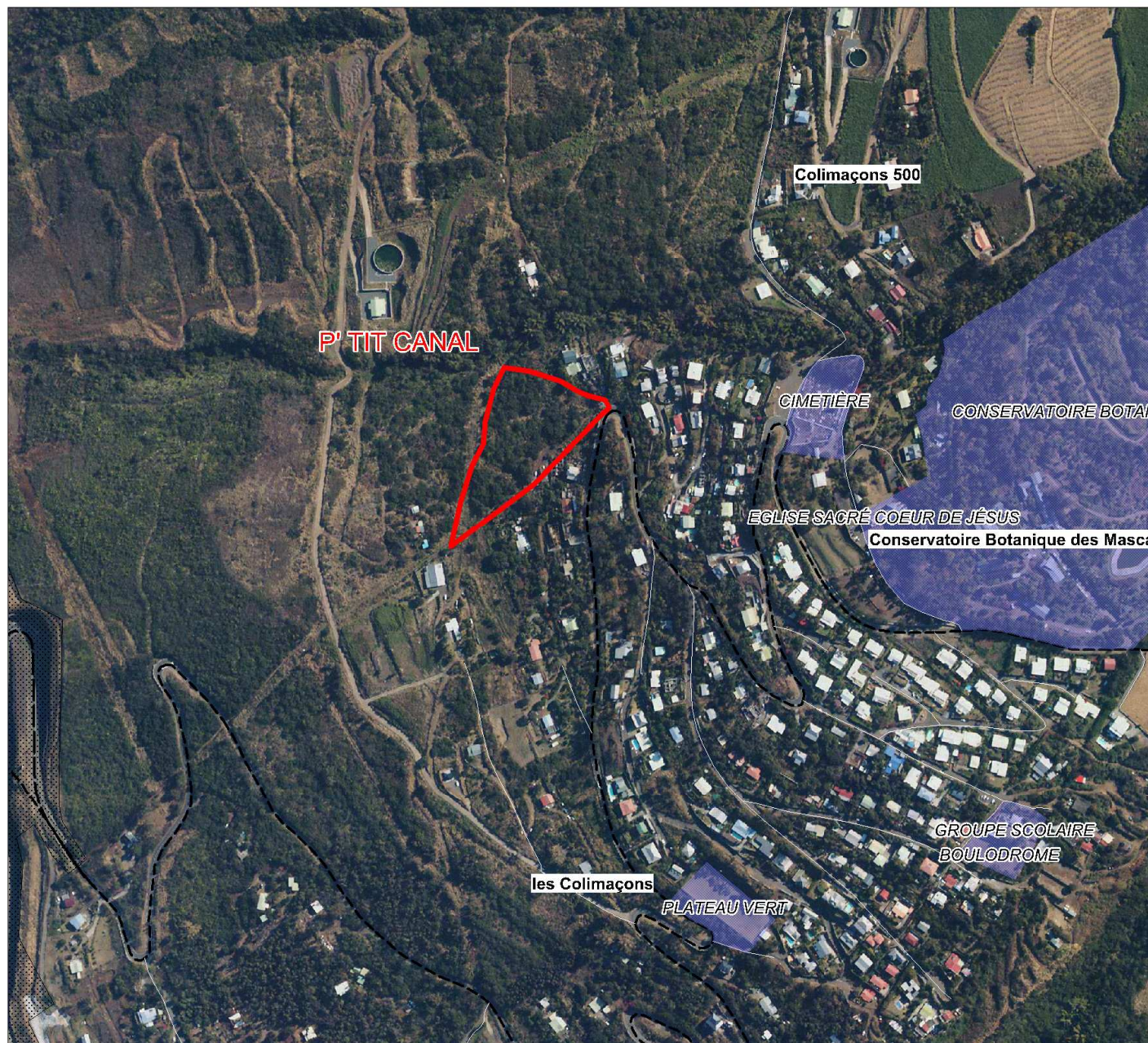

Saint - Leu

SHLMR

PROG

20 logts. aidés

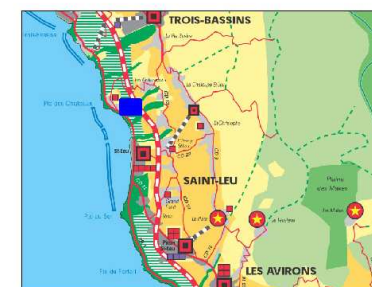

0 100 200
Mètres

Source : DDE - AGORAH - IGN BD Topo 2008
Fond cartographique : © Orthophoto 2008



Réseaux primaire en lien avec l'aménagement à vocation sociale

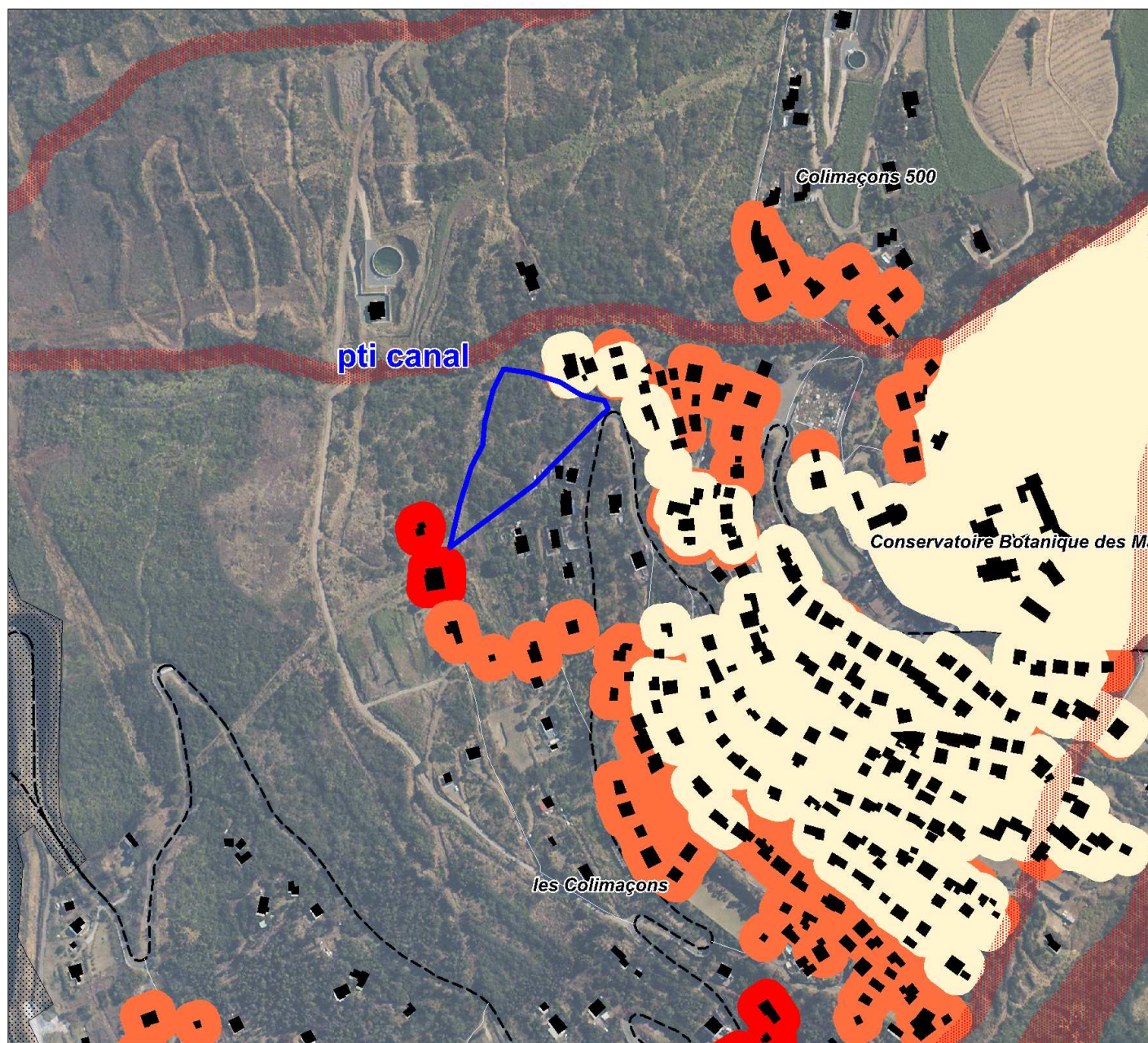

Saint - Leu

SHLMR

PROG

20 logts. aidés

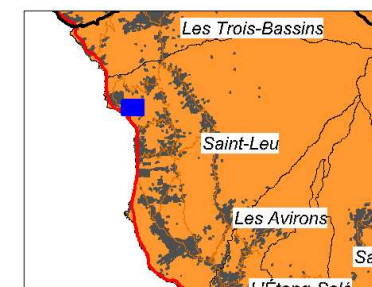

0 100 200
Mètres

Source : DDE - AGORAH - IGN BD Topo 2008
Fond cartographique : © Orthophoto 2008

Réseaux primaire en lien avec l'aménagement à vocation sociale

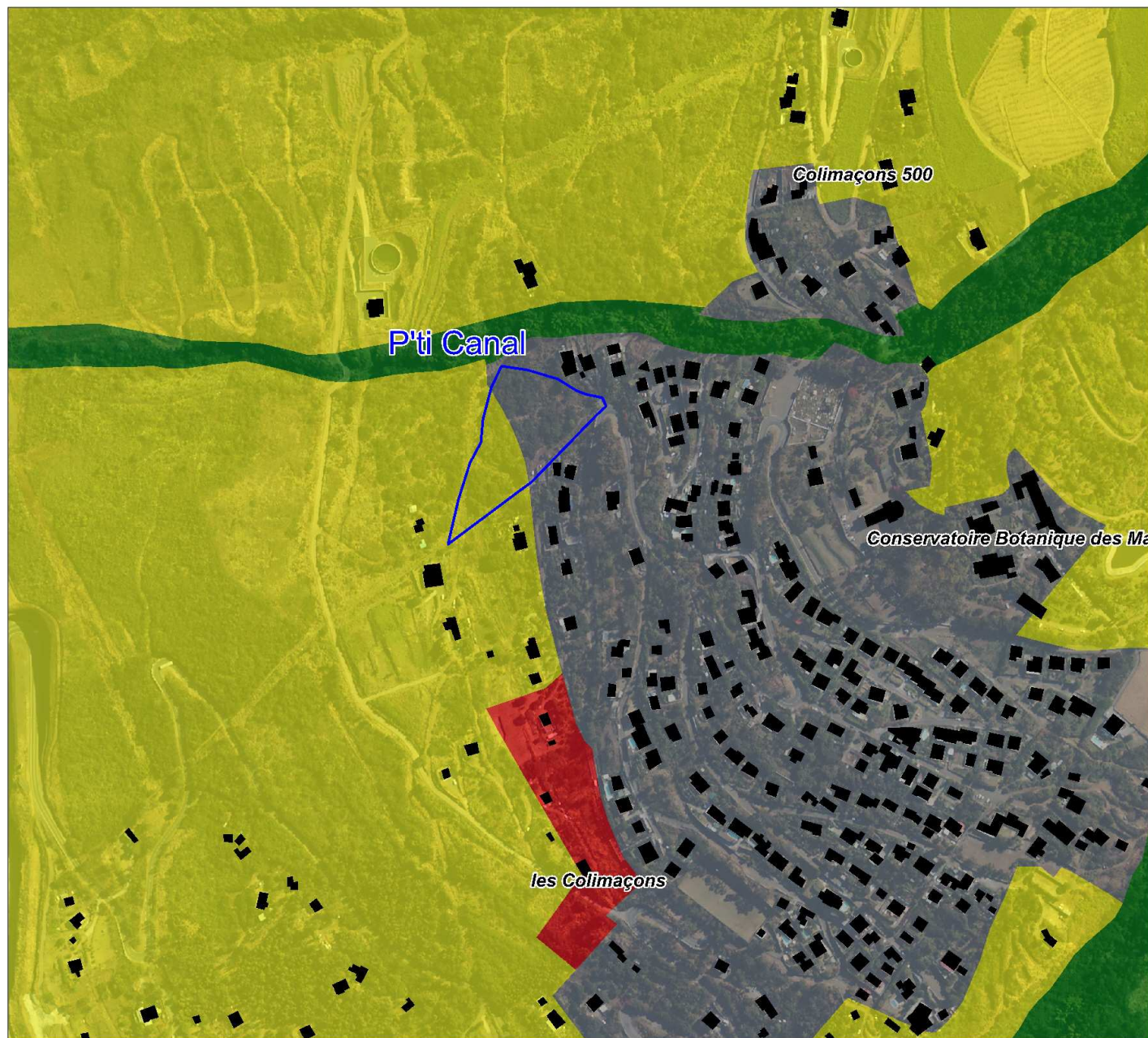

Saint - Leu

SHLMR

PROG

20 logts. aidés

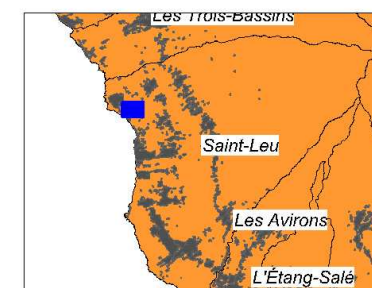

0 100 200
Mètres

Source : DDE - AGORAH - IGN BD Topo 2008
Fond cartographique : © Orthophoto 2008



Réseaux primaire en lien avec l'aménagement à vocation sociale



Saint - Leu

SHLMR

PROG

20 logts. aidés

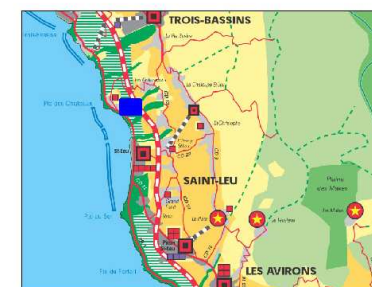
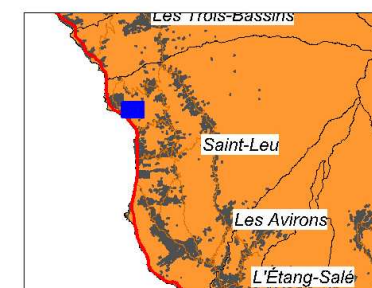

0 100 200
Mètres

Source : DDE - AGORAH - IGN BD Topo 2008
Fond cartographique : © Orthophoto 2008



Prise en considération

(Sous mesure 1)

Réseaux primaire en lien avec l'aménagement à vocation sociale

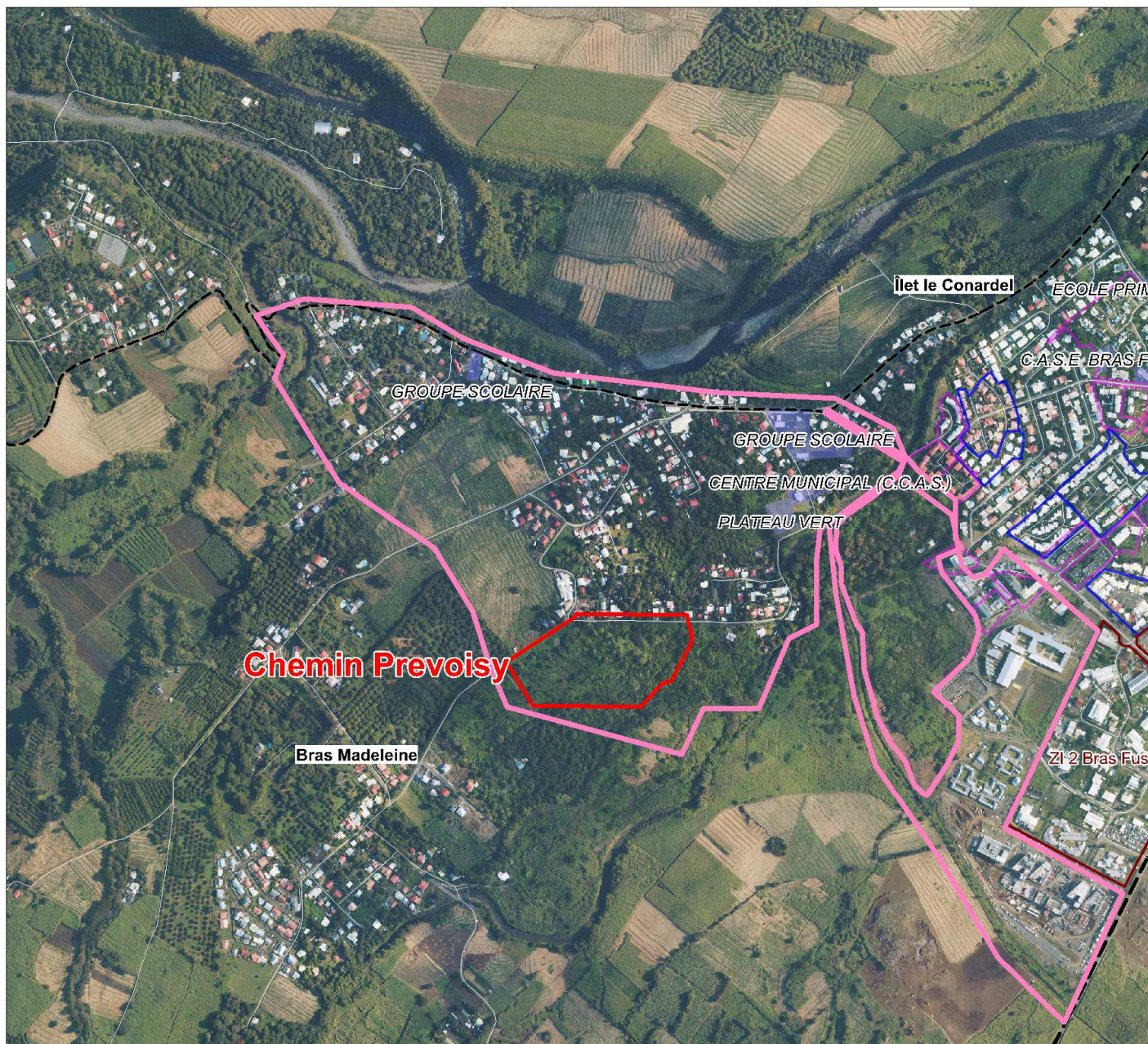

Saint - Benoit

SHLMR

PROG

227 logts. aidés

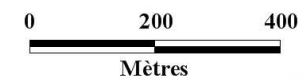
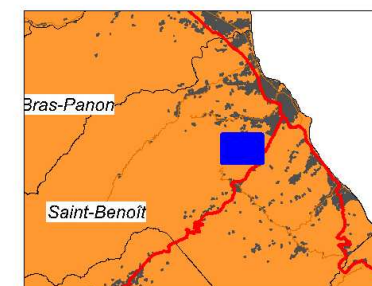

Source : DDE - AGORAH - IGN BD Topo 2008
Fond cartographique : © Orthophoto 2008



Réseaux primaire en lien avec l'aménagement à vocation sociale

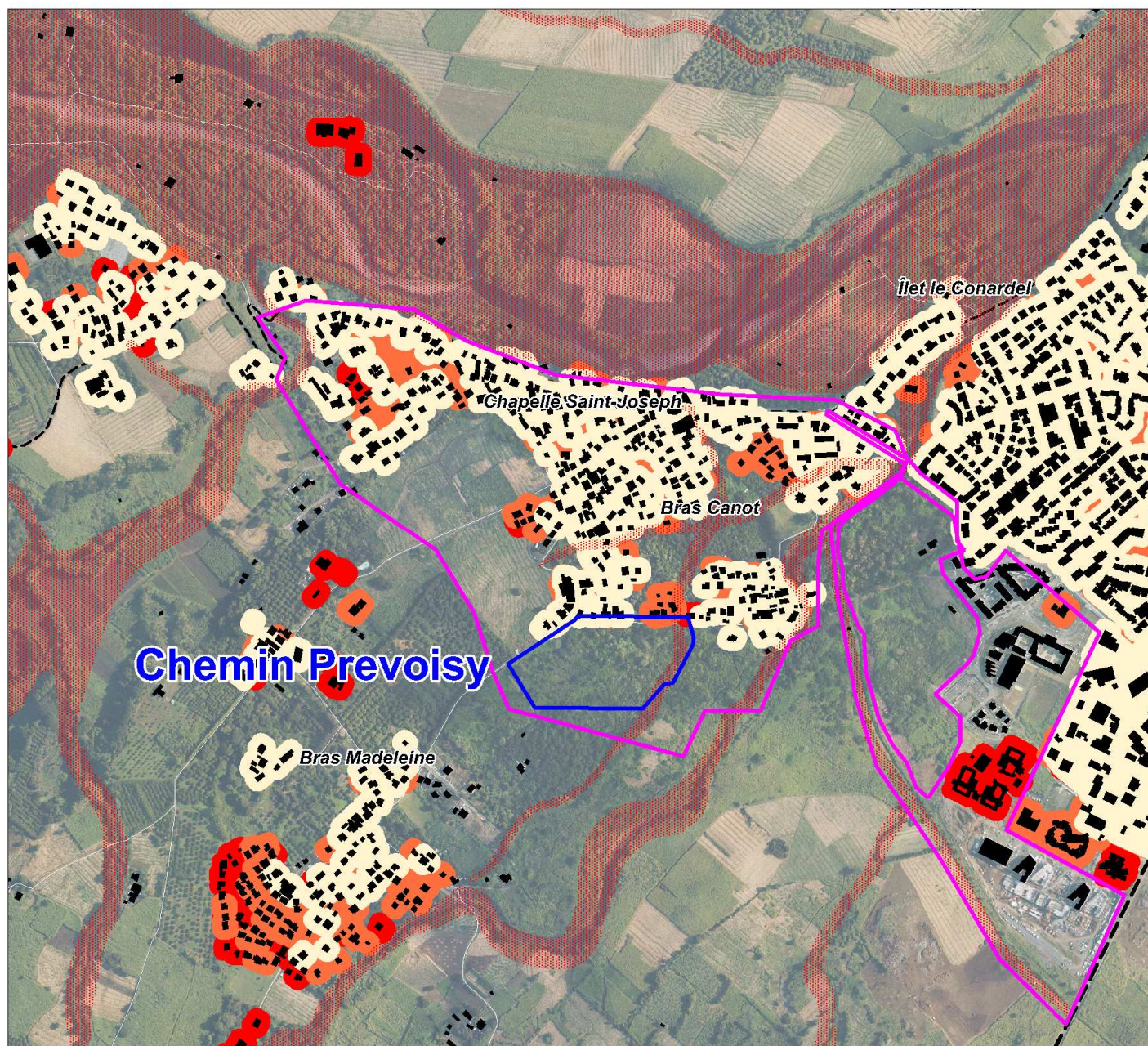

Saint - Benoit

SHLMR

PROG

227 logts. aidés

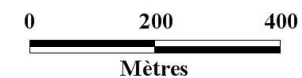
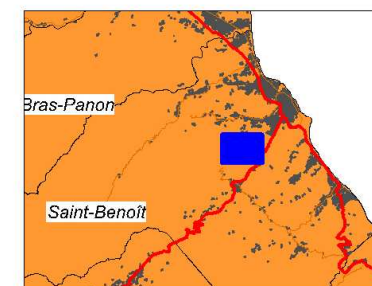

Source : DDE - AGORAH - IGN BD Topo 2008
Fond cartographique : © Orthophoto 2008



Réseaux primaire en lien avec l'aménagement à vocation sociale

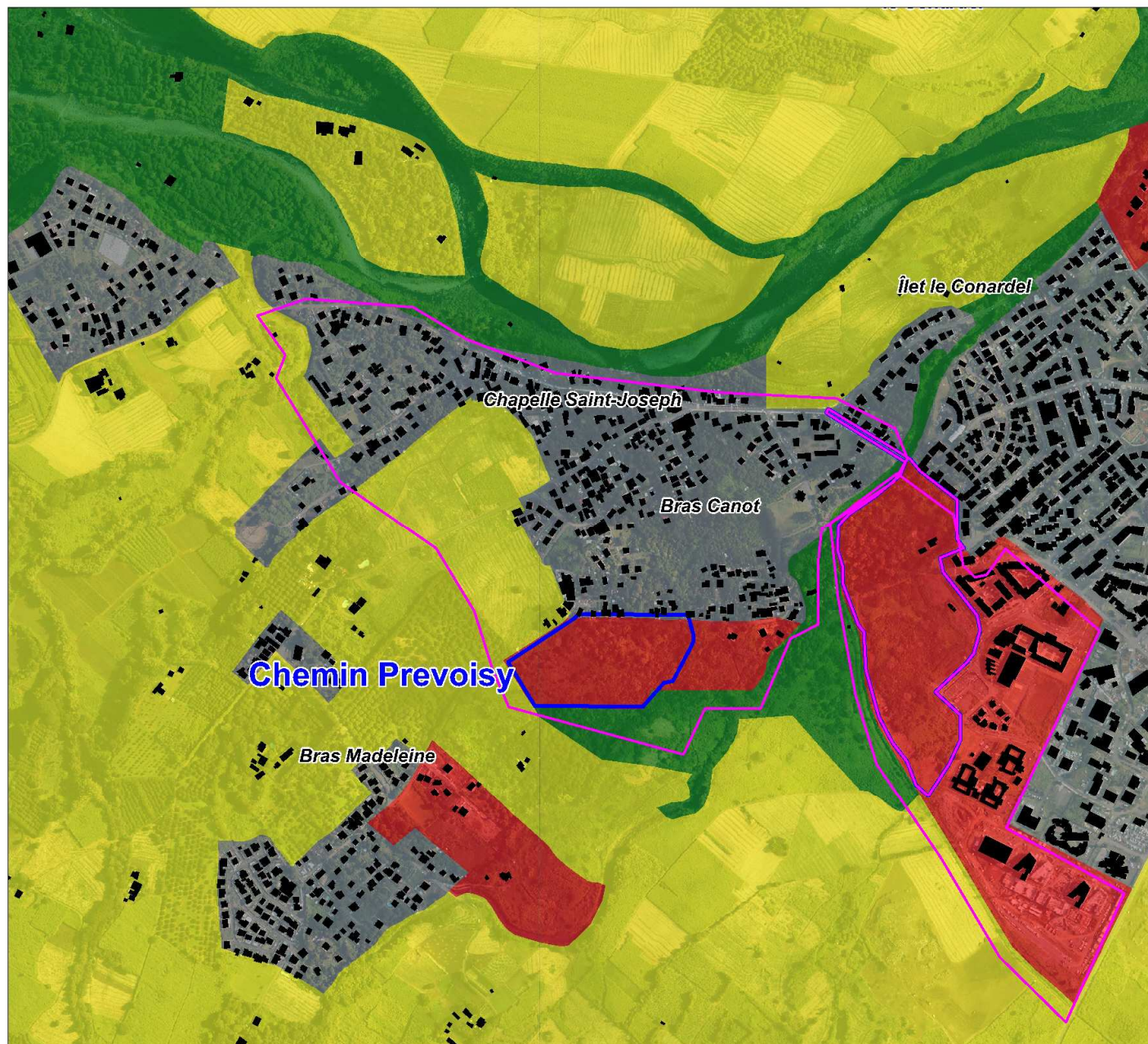

Saint - Benoit

SHLMR

PROG

227 logts. aidés

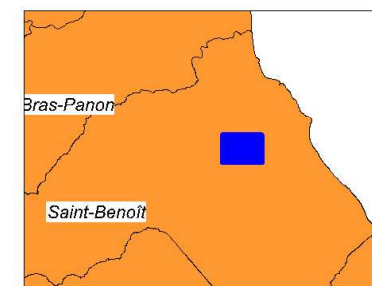

0 200 400
Mètres

Source : DDE - AGORAH - IGN BD Topo 2008
Fond cartographique : © Orthophoto 2008

Hidden

Réseaux primaire en lien avec l'aménagement à vocation sociale

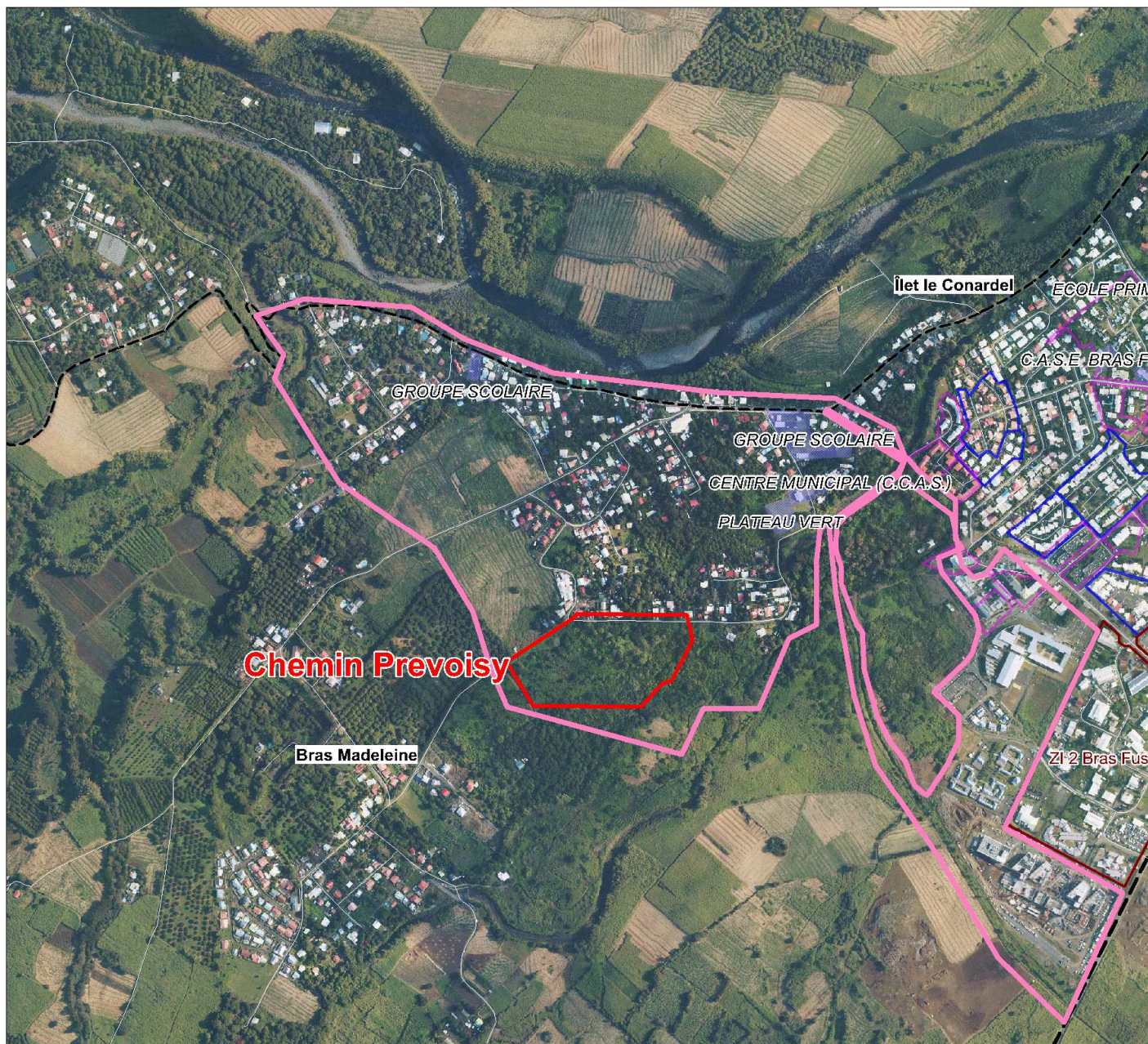

Saint - Benoit

SHLMR

PROG

227 logts. aidés

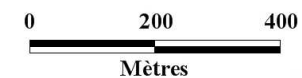
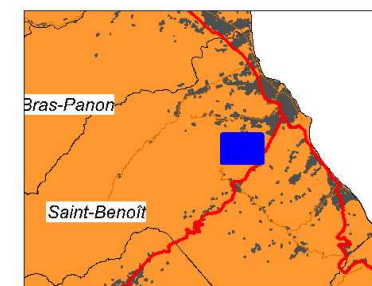

Source : DDE - AGORAH - IGN BD Topo 2008
Fond cartographique : © Orthophoto 2008



Réseaux primaire en lien avec l'aménagement à vocation sociale

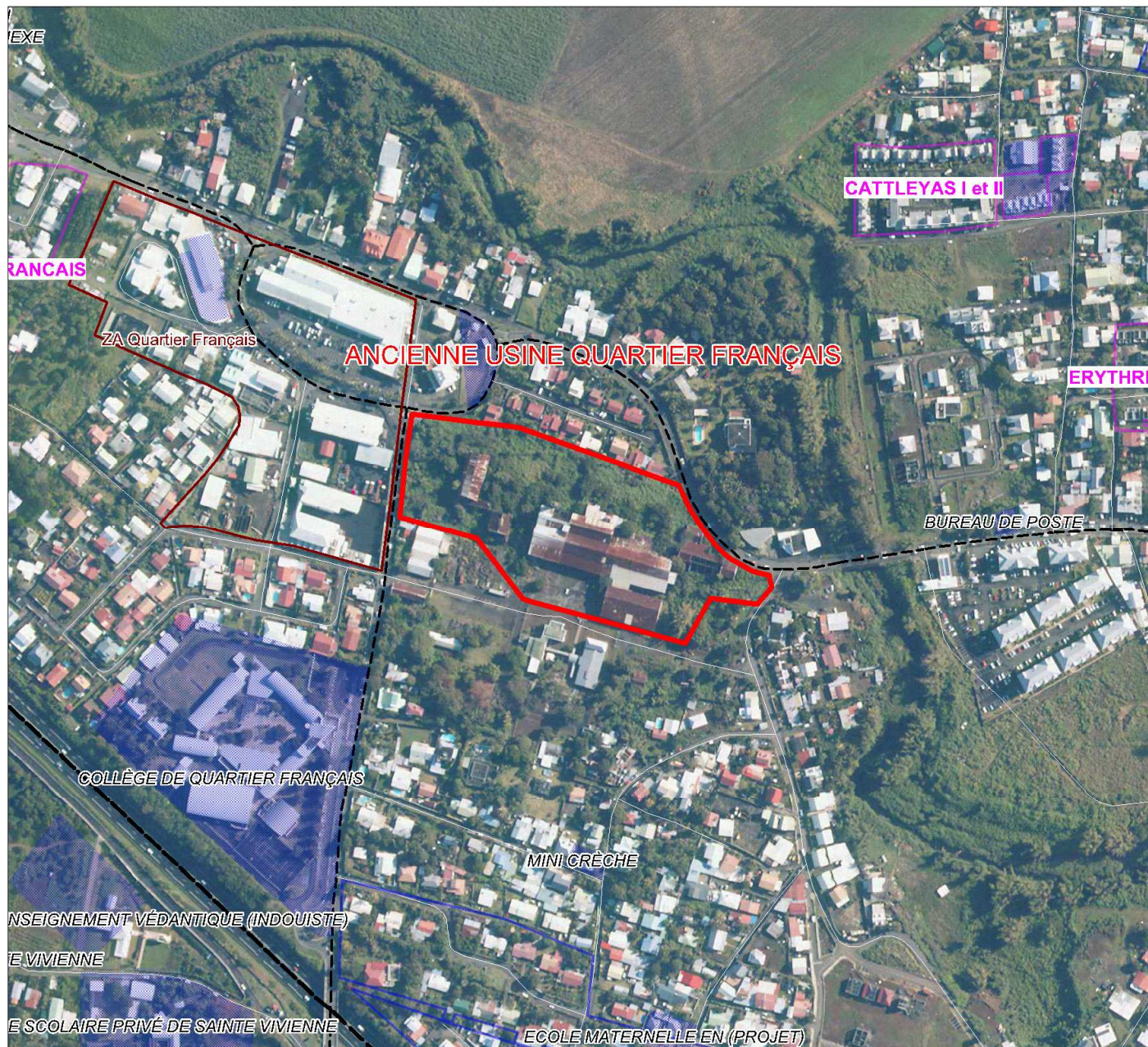

Saint - Suzanne

SHLMR

PROG

110 logts. aidés

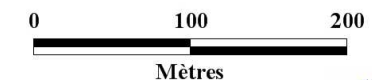
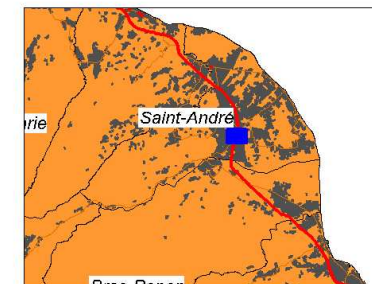

Source : DDE - AGORAH - IGN BD Topo 2008
Fond cartographique : © Orthophoto 2008



Réseaux primaire en lien avec l'aménagement à vocation sociale



Saint - Suzanne

SHLMR

PROG

110 logts. aidés

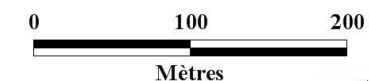
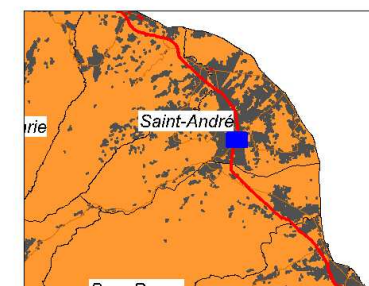

Source : DDE - AGORAH - IGN BD Topo 2008
Fond cartographique : © Orthophoto 2008

Réseaux primaire en lien avec l'aménagement à vocation sociale

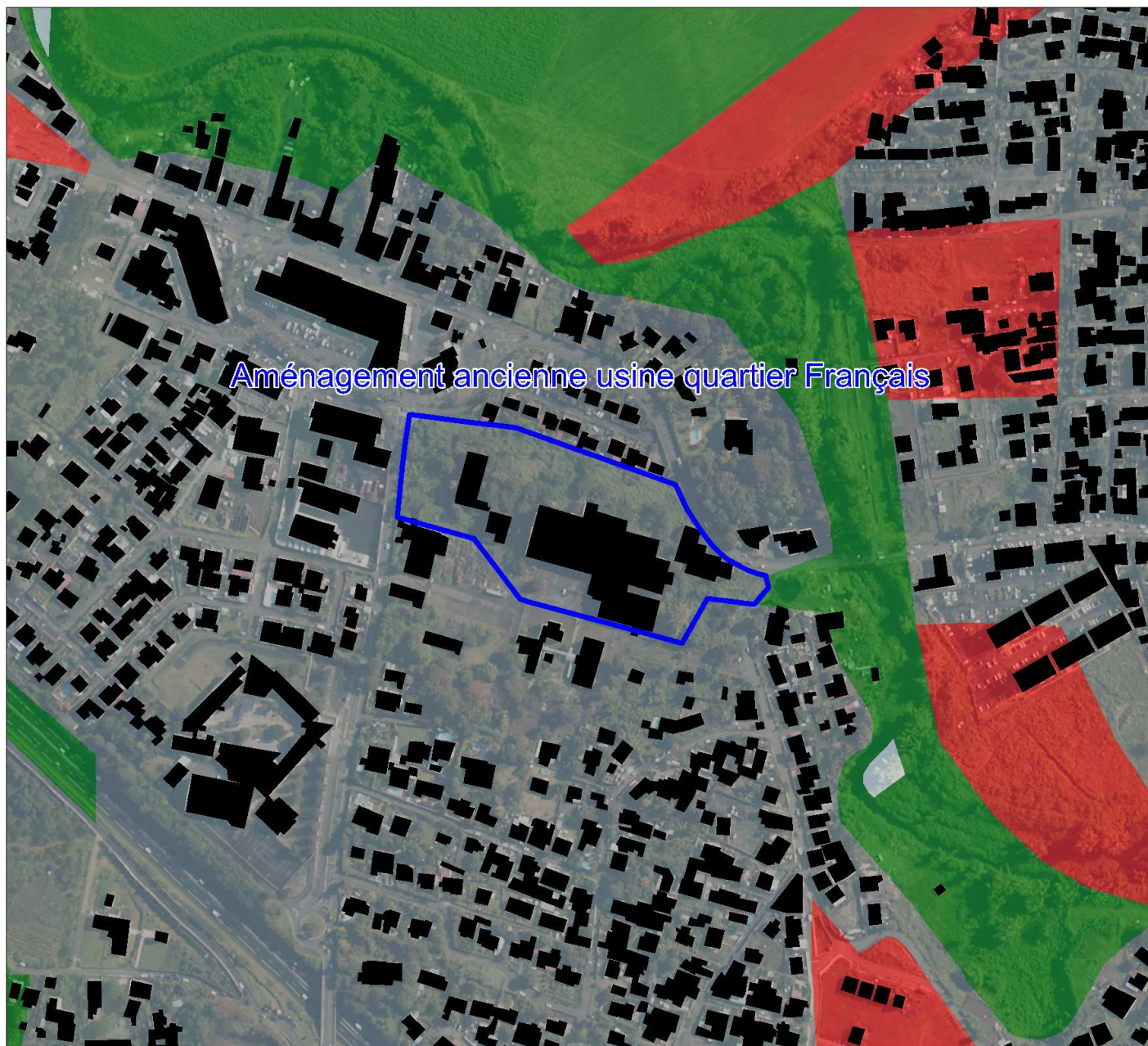

Saint - Suzanne

SHLMR

PROG

110 logts. aidés

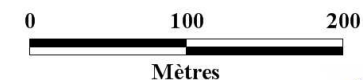
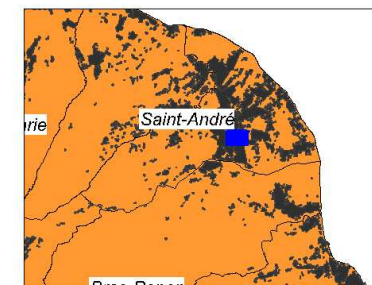

Source : DDE - AGORAH - IGN BD Topo 2008
Fond cartographique : © Orthophoto 2008



Réseaux primaire en lien avec l'aménagement à vocation sociale

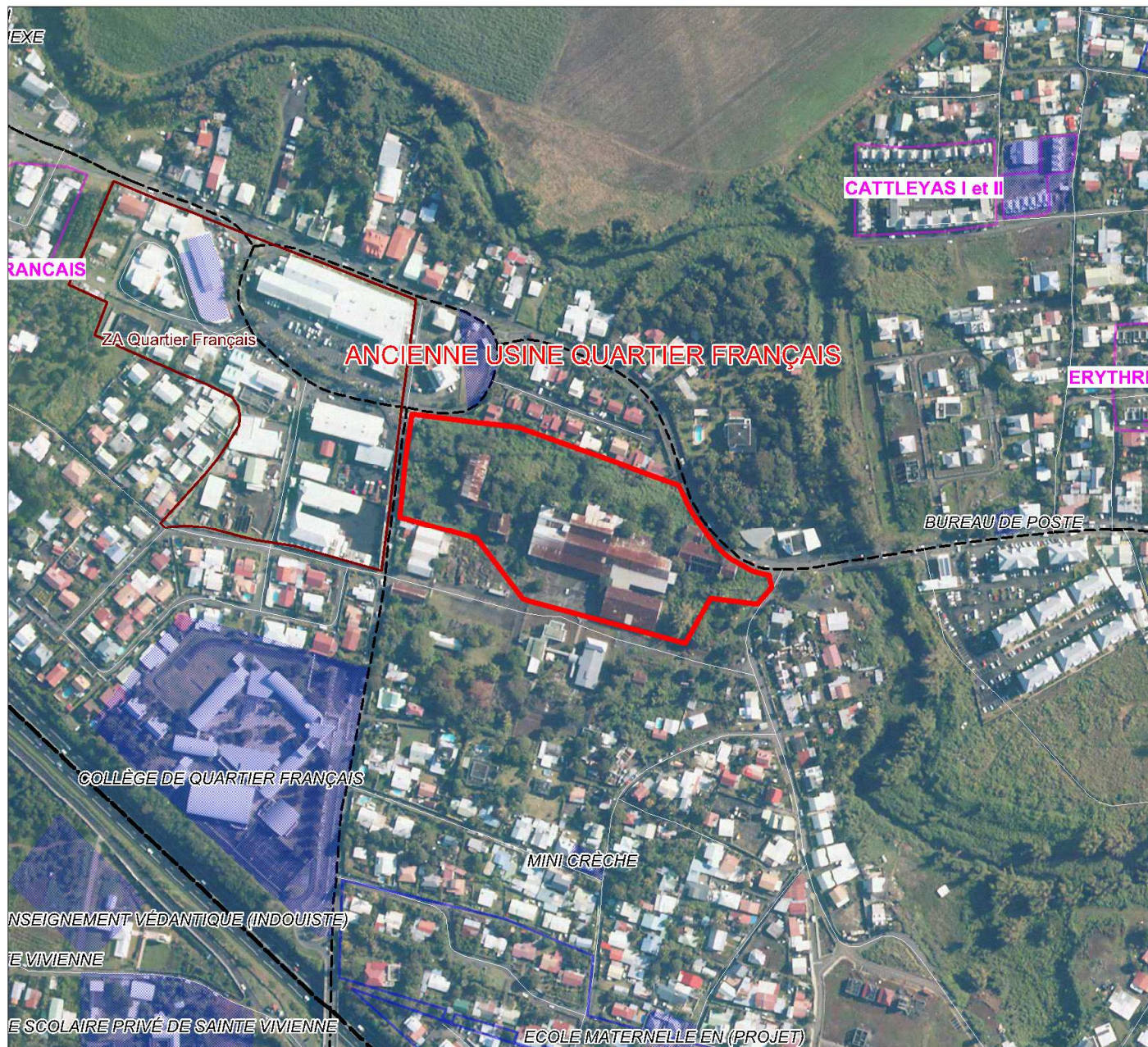

Saint - Suzanne

SHLMR

PROG

110 logts. aidés

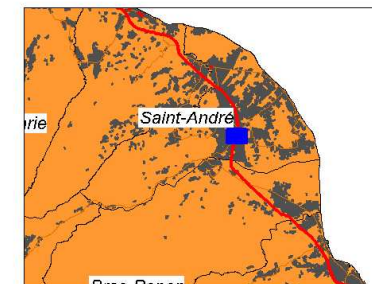

0 100 200
Mètres

Source : DDE - AGORAH - IGN BD Topo 2008
Fond cartographique : © Orthophoto 2008



Réseau Primaire en lien avec l'AVS

PROG

(Sous mesure 2)

Réseaux secondaire en lien avec l'aménagement à vocation sociale



Saint - André

SHLMR

PROG

120 logts. aidés

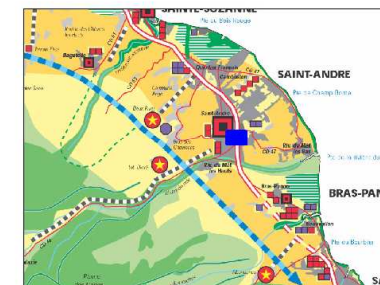
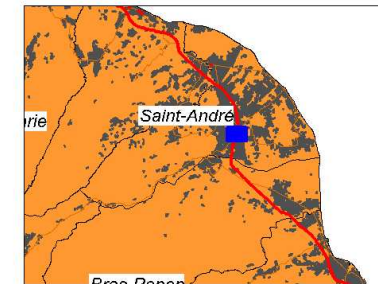

0 100 200
Mètres

Source : DDE - AGORAH - IGN BD Topo 2008
Fond cartographique : © Orthophoto 2008



PEC

(Sous mesure 2)

Réseaux primaire en lien avec l'aménagement à vocation sociale

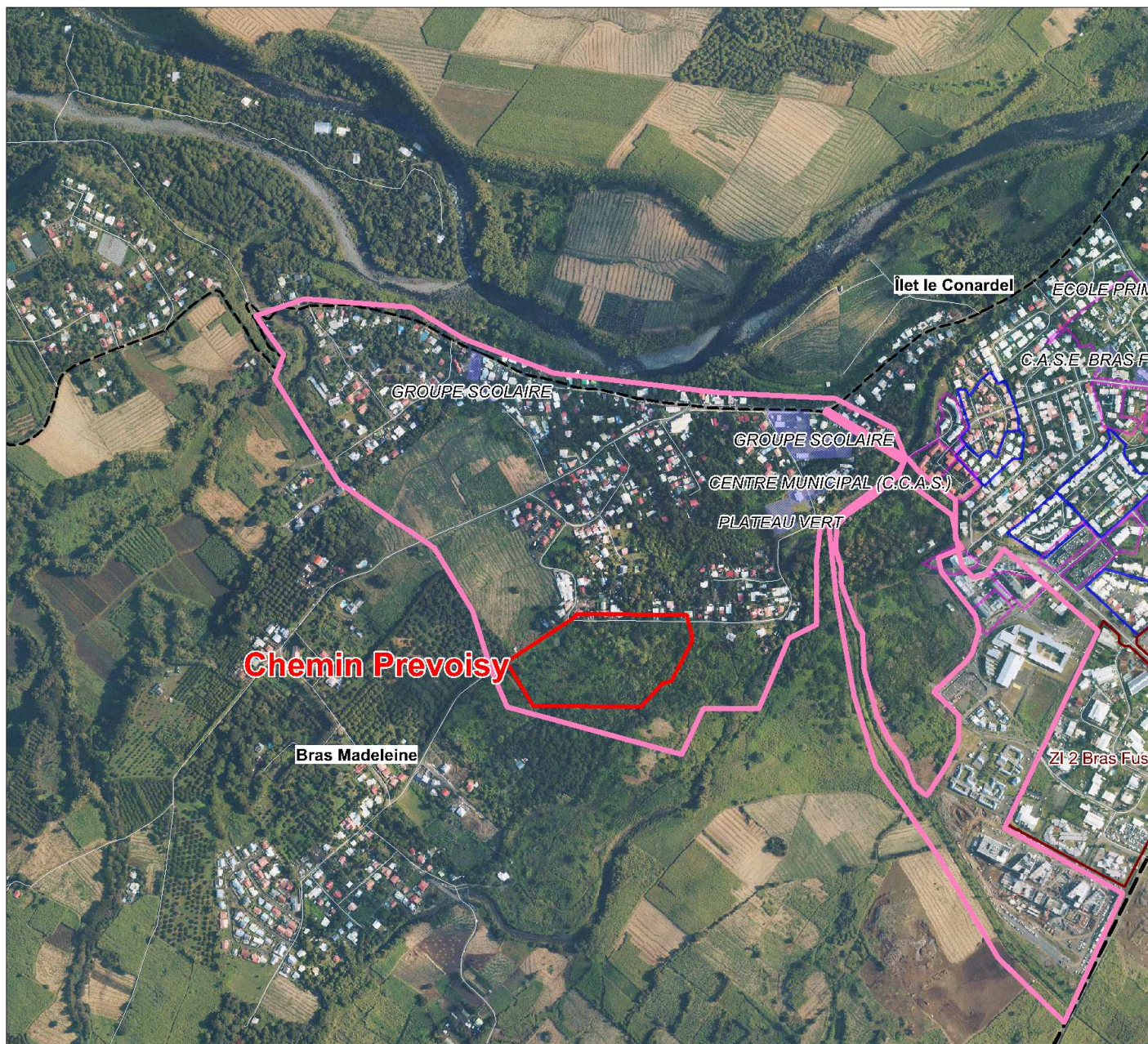

Saint - Benoit

SHLMR

PROG

227 logts. aidés

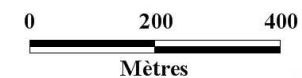
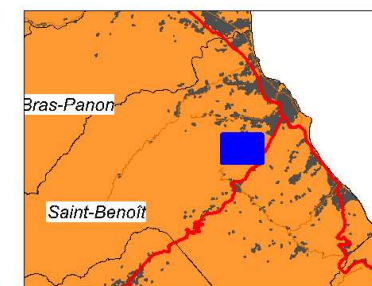

Source : DDE - AGORAH - IGN BD Topo 2008
Fond cartographique : © Orthophoto 2008

